



LEILÃO

HERITAGE

HEREFORD | BRAFORD

Catálogo de animais



www.fazendasirapua.com.br



A MARCA DO BRAFORD BRASILEIRO

www.pitangueira.com.br

Prezados clientes

As genéticas IRAPUÁ e PITANGUEIRA, têm como objetivo a produção de animais com elevados níveis de fertilidade, precoces (sexualmente e em termos de crescimento e terminação) e adaptados ao ambiente de criação. Para assegurar a qualidade de nossos animais, utilizamos critérios de seleção bastante rigorosos, somente os touros e novilhas com os melhores índices de seleção genéticos de cada safra são selecionados. A busca constante do biotipo ideal para a produção carnicera com a melhor relação custo benefício nos conduziu ao HEREFORD IRAPUÁ e ao BRAFORD PITANGUEIRA.

Ofertas

Irapuá: 34 touros e 32 fêmeas | Pitangueira: 09 touros Braford

Condições de pagamento

20 parcelas (2+2+2+2+2+10) | Desconto a vista: 8%

Condições de pagamento

Frete free (RS) | Frete (PR/SC) R\$ 500,00 por animal | Frete (SP/MT) R\$ 1.000

Sugestões de manejo

Ao adquirir um produto com o controle de qualidade proveniente da Genética Irapuá e Pitangueira, tomamos a liberdade de sugerir alguns cuidados a serem observados com os reprodutores:

- Como os reprodutores encontram-se ainda em crescimento, sugerimos destinar, a estas categorias, áreas com boa disponibilidade de forrageiras, água e sombra;
- A suplementação mineral é um componente do complexo alimentar, por isso sugerimos fornecê-la durante todo o ano;
- Os reprodutores estão com peso e condição corporal adequada ao serviço de monta, não sendo necessário, portanto, a utilização de ração concentrada para sua manutenção neste período. Fornecer, assim, pastagem de boa qualidade e, se necessário, feno de alfafa.
- Após o serviço de primavera, reserve um bom poteiro de pastagem de outono-inverno para ele, pois isto lhe dará uma vida útil mais longa, maiores taxas de prenhez e menores gastos em reposição;
- Não o coloque com outros touros agora; somente após o período de serviço.

Manejo reprodutivo

Utilize a relação de 01 touro para rodeios de 25 a 30 Vacas; Faça rodízio com os touros caso ocorra perda de peso. Não utilize poteiros muito grandes no acasalamento e junte o rodeio de cria com regularidade. Faça anualmente teste de fertilidade em seus touros antes do acasalamento. Não coloque touros novos com touros mais velhos, na primeira estação de monta. Lembre-se que os animais de dois anos ainda estão em fase de desenvolvimento e requerem maiores cuidados e rodízios na estação de monta.

Manejo sanitário

Exames e testes: Todos os animais realizaram testes de diagnóstico para Tuberculose, Brucelose e exame andrológico. Vacinações: Os animais foram recentemente revacinados com vacinas polivalentes contra as principais doenças como: Carbúnculo Hemático, Carbúnculo Sintomático, Gangrena Gasosa, Enterotoxemia dos Bovinos e Hemoglobinúria Bacilar. Também foram revacinados contra Febre Aftosa, recomenda-se revacinação anual contra essas doenças. Endoparasitas: Os animais receberam recentemente medicação anti-helmíntica. Os animais já foram submetidos a carrapatos e no momento estão limpos destes parasitas. Porém, devem ser manejados e acompanhados com dosicações preventivas.

Legendas

TAT: Tatuagem do animal

NASC: Data de nascimento do animal

PN = DEP (Diferença esperada na Progênie) PESO AO NASCER: Preditor de facilidade de parto

INDD = ÍNDICE DESMAME: Mérito genético total do animal, formado pela combinação das DEP's de ganho de peso, conformação, precocidade e musculatura, no desmame

INDF = ÍNDICE FINAL: Mérito genético do animal num valor único, calculado em ponderações percentuais das DEP's da desmama e do sobreano

AOL: Mérito genético relato as medições de Área de Olho de Lombo

IME: Gordura Intramuscular (Marmoreio)

EGS: Espessura de gordura subcutânea (mm)

EGP: Espessura de gordura na picanha (mm)

PE: Perímetro escrotal atual do touros, expresso em cm. A DEP de PE também está no cálculo do Índice Final. É um indicador de precocidade sexual e da velocidade de crescimento.

Animal com CEIP - Certificado Especial de Identificação e Produção emitido pelo Ministério da Agricultura para os animais TOP 20% da avaliação genética

PAMPAPLUS: Programa de Avaliação Genética da Associação Brasileira de Hereford e Braford (ABHB)

IQG: Índice de Qualificação Genética do PampaPlus

PN: Peso ao Nascer

PD: Peso a Desmama

PS: Peso ao Sobreano

GPD: Ganho de Peso Diário

PE: Perímetro Escrotal

CE: Circunferência Escrotal

TOP: Colocação animal (em%) em relação a população para cada característica avaliada (TOP 10 - entre os 10% melhores)

IQG: Valor referência, revisado periodicamente, que norteia a seleção sugerida pela ABHB para as raças Hereford e Braford, composto por: 30% Total maternal a desmama + 15% ganho pós desmama + 15% peso ao sobreano + 12,5% escore de musculatura + 12,5% de escore de estatura + 15% PE

Touros Hereford



LOTE 01 - DESTAQUE



| LOTE | TAT | Nascimento | MARCA | Pai | Mãe | Peso (kg) | PE (cm) | FIG. OCULAR | | | IQG | PN(KG) | PD(KG) | PS(KG) | GPD(G/D) |
|------|-------------|------------|-------|-------------------|---------|-----------|---------|-------------|-----|---------|-------|--------|--------|--------|----------|
| | | | | | | | | OE | OD | TOP (%) | | | | | |
| 1 | IRAPUÁ T037 | 31/08/2020 | HH | RM003H-IRAPUA2019 | WH P042 | 718 | 42 | 25 | 100 | 3% | 1,96 | 1,47 | 11,9 | 16,48 | 4,16 |
| | | | | | | | | | | 99% | 0,10% | 0,10% | 8% | | |

LOTE 02



Katega Vaz_FOTOGRAFIA

| LOTE | TAT | Nascimento | MARCA | Pai | Mãe | Peso (kg) | PE (cm) | FIG. OCULAR | | | IQG | PN(KG) | PD(KG) | PS(KG) | GPD(G/D) |
|------|-------------|------------|-------|-------------------|---------|-----------|---------|-------------|-----|---------|------|--------|--------|--------|----------|
| | | | | | | | | OE | OD | TOP (%) | | | | | |
| 2 | IRAPUÁ T065 | 17/09/2020 | HH | RM006H-IRAPUA2019 | WH L368 | 702 | 38 | 100 | 100 | 3% | 1,91 | 0,38 | 6,53 | 12,42 | 6,48 |
| | | | | | | | | | | | | | | | |

LOTE 03



Katega Vaz_FOTOGRAFIA

| LOTE | TAT | Nascimento | MARCA | Pai | Mãe | Peso (kg) | PE (cm) | PIG. OCULAR | | IQG | PN(KG) | PD(KG) | PS(KG) | GPD(G/D) |
|------|-------------|------------|-------|------------------------------|---------|-----------|---------|-------------|-----|------|--------|--------|--------|----------|
| | | | | | | | | OE | OD | | | | | |
| 3 | IRAPUÁ T057 | 10/08/2020 | HH | STAR KKH SSF KAMIKAZE 41W ET | WH N018 | 655 | 41 | 100 | 100 | 1,75 | -0,16 | 6,73 | 10,65 | 3,63 |
| | | | | | | | | TOP (%) | | 4% | 36% | 3% | 2% | 11% |

LOTE 04



| LOTE | TAT | Nascimento | MARCA | Pai | Mãe | Peso (kg) | PE (cm) | FIG. OCULAR | |
|------|-------------|------------|-------|-------------------|---------------|-----------|---------|-------------|-----|
| | | | | | | | | OE | OD |
| 4 | IRAPUÁ T069 | 18/09/2020 | H | RM004H-IRAPUA2019 | RECVLUTA R194 | 620 | 42 | 100 | 100 |

LOTE 05



Katega Vaz_FOTOGRAFIA

| LOTE | TAT | Nascimento | MARCA | Pai | Mãe | Peso (kg) | PE (cm) | FIG. OCULAR | | | IQG | PN(KG) | PD(KG) | PS(KG) | GPD(G/D) |
|------|-------------|------------|-------|-------------------|---------|-----------|---------|-------------|-----|---------|-----|--------|--------|--------|----------|
| | | | | | | | | OE | OD | TOP (%) | | | | | |
| 5 | IRAPUÁ T015 | 30/05/2020 | H | RM002H-IRAPUA2019 | WH Q016 | 716 | 39 | 100 | 100 | 14% | 16% | 17% | 16% | 25% | |

Touros Braford



LOTE 06 - DESTAQUE

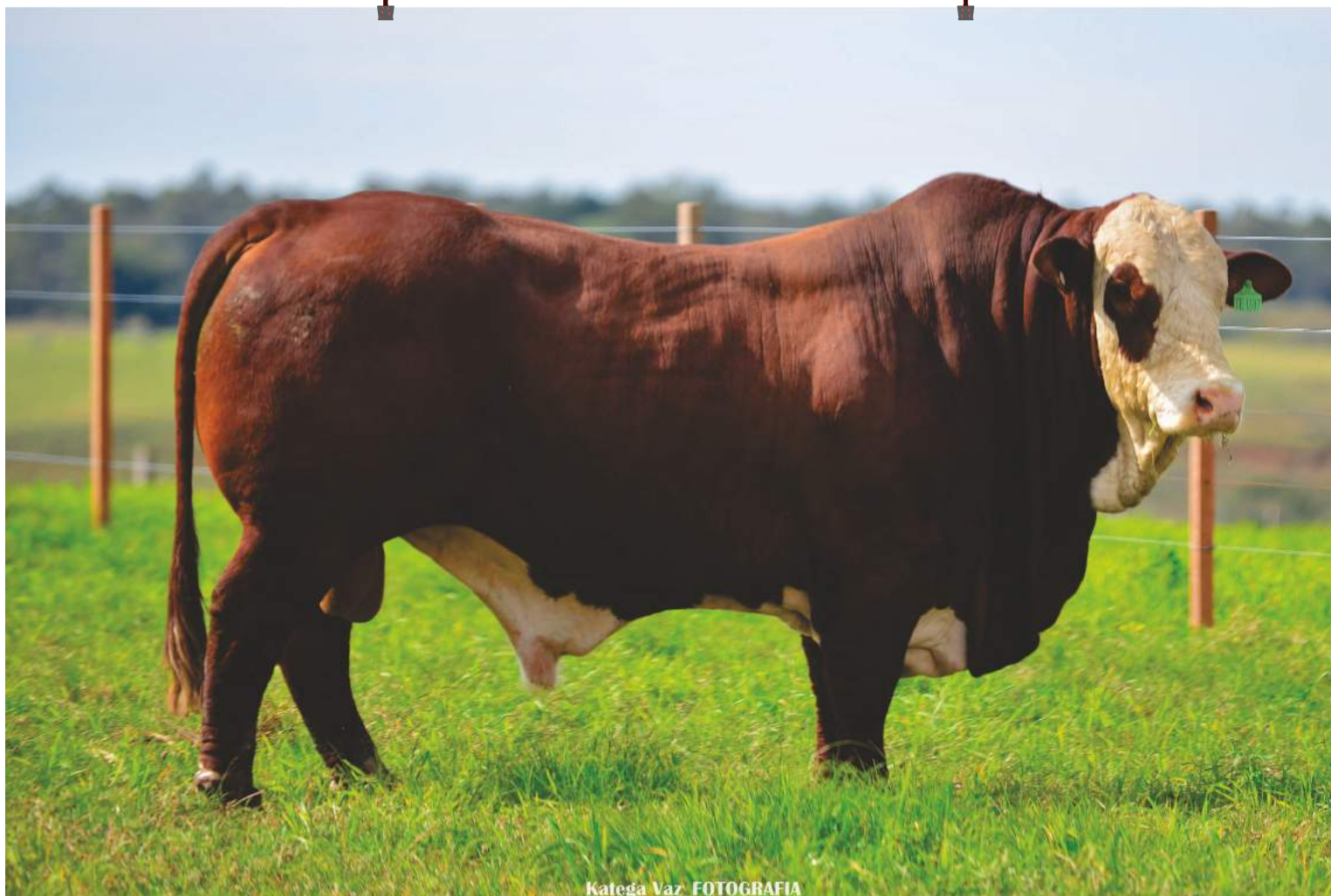

Katega Vaz_FOTOGRAFIA

| LOTE | TAT | Nascimento | MARCA | Pai | Mãe | Peso (kg) | PE (cm) | | IQG | PN(KG) | PD(KG) | PS(KG) | GPD(G/D) |
|------|----------------------------|------------|-------|-------------------------------|-------------------|-----------|---------|---------|-------|--------|--------|--------|----------|
| 6 | IRAPUÁ TEI337 Q014 EXPERTO | 08/10/2019 | BB | GUASUNCHOS 3125 BULON EXPERTO | SÃO BENTO 38-Q014 | 803 | 46 | | 3,88 | 0,89 | 12,55 | 22,9 | 12,35 |
| | | | | | | | | TOP (%) | 0,10% | 97% | 0,10% | 0,10% | 0,10% |

LOTE 07 - DESTAQUE



| LOTE | TAT | Nascimento | MARCA | Pai | Mãe | Peso (kg) | PE (cm) | | IQG | PN(KG) | PD(KG) | PS(KG) | GPD(G/D) |
|------|-------------|------------|-------|----------------------|------------|-----------|---------|---------|------|--------|--------|--------|----------|
| 7 | IRAPUÁ I197 | 25/08/2019 | BB | RANCHO 316 T/E MAGNO | WH 38-D018 | 860 | 44 | | 2,09 | -0,55 | 4,72 | 10,39 | 6,78 |
| | | | | | | | | TOP (%) | 2% | 12% | 9% | 3% | 1% |

LOTE 08



Katega Vaz_FOTOGRAFIA

| LOTE | TAT | Nascimento | MARCA | Pai | Mãe | Peso (kg) | PE (cm) | | IQG | PN(KG) | PD(KG) | PS(KG) | GPD(G/D) |
|------|-------------|------------|-------|-----------------------|------------|-----------|---------|---------|------|--------|--------|--------|----------|
| 8 | IRAPUÁ I137 | 29/07/2019 | B | RANCHO 906 T/E X-BULL | WH 38-E028 | 844 | 45 | | 0,64 | 0,15 | 4,18 | 4,22 | 1,15 |
| | | | | | | | | TOP (%) | 26% | 61% | 12% | 23% | 50% |

LOTE 09 - DESTAQUE



Katêga Vaz_FOTOGRAFIA

| LOTE | TAT | Nascimento | MARCA | Pai | Mãe | Peso (kg) | PE (cm) | | IQG | PN(KG) | PD(KG) | PS(KG) | GPD(G/D) |
|------|-------------|------------|-------|----------------------|------------|-----------|---------|---------|------|--------|--------|--------|----------|
| 9 | IRAPUÁ J075 | 04/08/2020 | BB | RANCHO 316 T/E MAGNO | WH 38-F142 | 808 | 46 | | 2,08 | 0 | 4,76 | 10,3 | 6,06 |
| | | | | | | | | TOP (%) | 2% | 49% | 9% | 3% | 2% |

LOTE 10



J003



J097

| LOTE | TAT | Nascimento | MARCA | Pai | Mãe | Peso (kg) | PE (cm) | | IQG | PN(KG) | PD(KG) | PS(KG) | GPD(G/D) |
|------|-------------|------------|-------|----------------------|------------|-----------|---------|---------|------|--------|--------|--------|----------|
| 10 | IRAPUÁ J003 | 20/05/2020 | B | RM001BR-IRAPUÁ2019 | WH 38-G086 | 755 | 46 | | 0,6 | 0,15 | 3 | 5,19 | 1,58 |
| | | | | | | | | TOP (%) | 27% | 61% | 20% | 17% | 30% |
| | IRAPUÁ J097 | 10/08/2020 | BB | RANCHO 316 T/E MAGNO | WH 38-F142 | 742 | 43 | | 1,55 | 0,1 | 2,18 | 5 | 3,21 |
| | | | | | | | | TOP (%) | 6% | 57% | 27% | 18% | 14% |

LOTE 11



Katega Vaz_FOTOGRAFIA

J069



Katega Vaz_FOTOGRAFIA

J151

| LOTE | TAT | Nascimento | MARCA | Pai | Mãe | Peso (kg) | PE (cm) | | IQG | PN(KG) | PD(KG) | PS(KG) | GPD(G/D) |
|------|-------------|------------|-------|----------------------|--------------------|-----------|---------|---------|------|--------|--------|--------|----------|
| 11 | IRAPUÁ J069 | 03/08/2020 | BB | RANCHO 316 T/E MAGNO | SANTA ANA 38-L2324 | 746 | 42 | | 1,12 | -0,1 | 1,69 | 4,41 | 3,21 |
| | | | | | | | | TOP (%) | 13% | 41% | 32% | 21% | 14% |
| | IRAPUÁ J151 | 29/08/2020 | BB | CARCAVIO 38-3200 | W.H. 38-E198 | 750 | 42 | | 1,22 | -0,08 | 5,52 | 10,89 | 6,2 |
| | | | | | | | | TOP (%) | 11% | 42% | 6% | 2% | 2% |

LOTE 12



Katega Vaz_FOTOGRAFIA

J025



Katega Vaz_FOTOGRAFIA

J099

| LOTE | TAT | Nascimento | MARCA | Pai | Mãe | Peso (kg) | PE (cm) | | IQG | PN(KG) | PD(KG) | PS(KG) | GPD(G/D) |
|------|-------------|------------|-------|----------------------|-------------------------------|-----------|---------|---------|-------|--------|--------|--------|----------|
| 12 | IRAPUÁ J025 | 10/06/2020 | B | RM001BR-IRAPUÁ2019 | WH 38-G120 | 696 | 37 | | -1,02 | -0,32 | 0,83 | -1,03 | -2,64 |
| | | | | | | | | TOP (%) | 85% | 24% | 42% | 60% | 84% |
| | IRAPUÁ J099 | 10/08/2020 | B | RANCHO 316 T/E MAGNO | W.H. 38-TEF084 SHOW CASA NOVA | 685 | 38 | | 0,65 | -0,04 | 3,53 | -0,89 | 0 |
| | | | | | | | | TOP (%) | 26% | 45% | 4% | 59% | 52% |

LOTE 13



Katega Vaz FOTOGRAFIA

J011



Katega Vaz FOTOGRAFIA

J013

| LOTE | TAT | Nascimento | MARCA | Pai | Mãe | Peso (kg) | PE (cm) | | IQG | PN(KG) | PD(KG) | PS(KG) | GPD(G/D) |
|------|-------------|------------|-------|-------------------------------|---------------------------------|-----------|---------|---------|------|--------|--------|--------|----------|
| 13 | IRAPUÁ J011 | 01/06/2020 | B | PAMPIANO DO SOSSEGO 38-TEJ011 | IRAPUÁ 38-TEG126 X-BULL TRIUMPH | 700 | 43 | | 0,15 | 0,2 | 1,09 | 0,15 | 1,06 |
| | | | | | | | | TOP (%) | 44% | 65% | 39% | 54% | 66% |
| | IRAPUÁ J013 | 02/06/2020 | B | RM001BR-IRAPUÁ2019 | W.H. 38-G112 | 732 | 38 | | 0,23 | 0,56 | 1,8 | 2,89 | -0,12 |
| | | | | | | | | TOP (%) | 41% | 87% | 31% | 31% | 53% |

LOTE 14 - DESTAQUE



Katega Vaz_FOTOGRAFIA

| LOTE | TAT | Nascimento | MARCA | Pai | Mãe | Peso (kg) | PE (cm) | | IQG | PN(KG) | PD(KG) | PS(KG) | GPD(G/D) |
|------|-------------|------------|-------|----------------------|-------------------|-----------|---------|---------|------|--------|--------|--------|----------|
| 14 | IRAPUÁ J071 | 03/08/2020 | B | RANCHO 316 T/E MAGNO | SANTA ANA 38-0346 | 770 | 44 | | 0,97 | -0,48 | 2,6 | 4,79 | 2,14 |
| | | | | | | | | TOP (%) | 17% | 15% | 23% | 19% | 24% |

LOTE 15



Katêga Vaz_FOTOGRAFIA

TEJ085



Katêga Vaz_FOTOGRAFIA

TEJ295

| LOTE | TAT | Nascimento | MARCA | Pai | Mãe | Peso (kg) | PE (cm) | | IQG | PN(KG) | PD(KG) | PS(KG) | GPD(G/D) |
|------|----------------------------|------------|-------|-------------------------------|-------------------|-----------|---------|---------|------|--------|--------|--------|----------|
| 15 | IRAPUÁ TEJ085 2408 EXPERTO | 08/08/2020 | BB | GUASUNCHOS 3125 BULON EXPERTO | CARCAVIO 38-2408 | 670 | 41 | | 2,02 | 0,25 | 5,03 | 9,07 | 4,76 |
| | | | | | | | | TOP (%) | 2% | 69% | 7% | 5% | 5% |
| | IRAPUÁ TEJ295 Q014 EXPERTO | 09/10/2020 | B | GUASUNCHOS 3125 BULON EXPERTO | SÃO BENTO 38-Q014 | 690 | 43 | | 2,17 | 0,44 | 6,43 | 12,77 | 6,84 |
| | | | | | | | | TOP (%) | 1% | 82% | 3% | 1% | 1% |

LOTE 16



Katega Vaz_FOTOGRAFIA

TEJ277



Katega Vaz_FOTOGRAFIA

TEJ283

| LOTE | TAT | Nascimento | MARCA | Pai | Mãe | Peso (kg) | PE (cm) | | IQG | PN(KG) | PD(KG) | PS(KG) | GPD(G/D) |
|------|----------------------------|------------|-------|-------------------------------|--------------------|-----------|---------|---------|-------|--------|--------|--------|----------|
| 16 | IRAPUÁ TEJ277 L83 SB K182 | 01/10/2020 | B | SÃO BENTO 38-K182 | PITANGUEIRA 38-L83 | 686 | 38 | | -0,41 | 0,55 | 1,59 | 2,78 | 1,25 |
| | | | | | | | | TOP (%) | 66% | 87% | 33% | 32% | 34% |
| | IRAPUÁ TEJ283 Q014 EXPERTO | 05/10/2020 | B | GUASUNCHOS 3125 BULON EXPERTO | SÃO BENTO 38-Q014 | 702 | 45 | | 2,17 | 0,44 | 6,43 | 12,77 | 6,84 |
| | | | | | | | | TOP (%) | 1% | 82% | 3% | 1% | 1% |

LOTE 17



Katega Vaz_FOTOGRAFIA

J129



Katega Vaz_FOTOGRAFIA

J177

| LOTE | TAT | Nascimento | MARCA | Pai | Mãe | Peso (kg) | PE (cm) | | IQG | PN(KG) | PD(KG) | PS(KG) | GPD(G/D) |
|------|-------------|------------|-------|--------------------|----------------------|-----------|---------|---------|-------|--------|--------|--------|----------|
| 17 | IRAPUÁ J129 | 24/08/2020 | B | RM008BR-IRAPUA2019 | SANTA AMÉLIA 38-2900 | 636 | 38 | | -0,15 | -0,01 | 0,11 | 0,54 | -0,38 |
| | | | | | | | | TOP (%) | 56% | 48% | 51% | 48% | 57% |
| | IRAPUÁ J177 | 02/09/2020 | BB | RM007BR-IRAPUA2019 | W.H. 38-D150 | 625 | 42 | | 1,3 | -0,15 | 4,68 | 7,24 | 1,87 |
| | | | | | | | | TOP (%) | 10% | 37% | 9% | 9% | 27% |

LOTE 18



Katega Vaz_FOTOGRAFIA

J209



Katega Vaz_FOTOGRAFIA

J347

| LOTE | TAT | Nascimento | MARCA | Pai | Mãe | Peso (kg) | PE (cm) | | IQG | PN(KG) | PD(KG) | PS(KG) | GPD(G/D) |
|------|-------------|------------|-------|-----------------------------|--------------|-----------|---------|---------|------|--------|--------|--------|----------|
| 18 | IRAPUÁ J209 | 09/09/2020 | B | IRAPUA 38-G009 GAITERO Q072 | W.H. 38-G206 | 650 | 40 | | 1,53 | 0,6 | 4,93 | 5,29 | 0,67 |
| | | | | | | | | TOP (%) | 6% | 89% | 8% | 17% | 61% |
| | IRAPUÁ J347 | 29/10/2020 | BB | PITANGUEIRA 38-R218 | WH 38-F166 | 638 | 42 | | 1,09 | 0,41 | 5,95 | 8,45 | 2,83 |
| | | | | | | | | TOP (%) | 14% | 80% | 4% | 6% | 17% |

LOTE 19



Katega Vaz_FOTOGRAFIA

J005



Katega Vaz_FOTOGRAFIA

J167

| LOTE | TAT | Nascimento | MARCA | Pai | Mãe | Peso (kg) | PE (cm) | | IQG | PN(KG) | PD(KG) | PS(KG) | GPD(G/D) |
|------|-------------|------------|-------|--------------------|--------------------|-----------|---------|---------|-------|--------|--------|--------|----------|
| 19 | IRAPUÁ J005 | 26/05/2020 | B | RM001BR-IRAPUÁ2019 | WH 38-G228 | 714 | 40 | | -0,94 | -0,11 | -0,14 | -1,1 | -3,29 |
| | | | | | | | | TOP (%) | 83% | 40% | 53% | 61% | 89% |
| | IRAPUÁ J167 | 01/09/2020 | BB | SÃO BENTO 38-Q072 | SANTA ANA 38-L2590 | 708 | 42 | | 2,05 | 0,08 | 8,39 | 13,27 | 5,75 |
| | | | | | | | | TOP (%) | 2% | 56% | 1% | 1% | 2% |

LOTE 20



Katega Vaz_FOTOGRAFIA

J207



Katega Vaz_FOTOGRAFIA

J265

| LOTE | TAT | Nascimento | MARCA | Pai | Mãe | Peso (kg) | PE (cm) | | IQG | PN(KG) | PD(KG) | PS(KG) | GPD(G/D) |
|------|-------------|------------|-------|--------------------|----------------------|-----------|---------|---------|------|--------|--------|--------|----------|
| 20 | IRAPUÁ J207 | 08/09/2020 | B | IRAPUA 38-G005 | W.H. 38-G182 | 646 | 40 | | 0,59 | 0,48 | 2,72 | 4,35 | 1,68 |
| | | | | | | | | TOP (%) | 28% | 84% | 22% | 22% | 29% |
| | IRAPUÁ J265 | 27/09/2020 | B | RM007BR-IRAPUA2019 | PITANGUEIRA 38-K2702 | 654 | 39 | | 0,5 | -0,13 | 2,94 | 4,07 | 0,98 |
| | | | | | | | | TOP (%) | 31% | 38% | 20% | 23% | 38% |

LOTE 21



J041



J089



J201

| LOTE | TAT | Nascimento | MARCA | Pai | Mãe | Peso (kg) | PE (cm) | | IQG | PN(KG) | PD(KG) | PS(KG) | GPD(G/D) |
|------|---------------------------|------------|-------|-------------------------------|--------------------|-----------|---------|---------|-------|--------|--------|--------|----------|
| 21 | IRAPUÁ J041 | 27/06/2020 | B | RM001BR-IRAPUA2019 | W.H. G042 | 636 | 38 | | -0,65 | -0,51 | 0,81 | 1,05 | -0,49 |
| | | | | | | | | TOP (%) | 74% | 13% | 42% | 44% | 59% |
| | IRAPUÁ TEJ089 L83 EXPERTO | 10/08/2020 | B | GUASUNCHOS 3125 BULON EXPERTO | PITANGUEIRA 38-L83 | 658 | 40 | | 0,97 | 0,68 | 3,6 | 7,65 | 4,25 |
| | | | | | | | | TOP (%) | 17% | 92% | 15% | 8% | 7% |
| | IRAPUÁ J201 | 08/09/2020 | BB | SÃO BENTO 38-Q072 | WH 38-F374 | 624 | 38 | | 1,62 | 0,13 | 4,1 | 8,55 | 5,05 |
| | | | | | | | | TOP (%) | 5% | 60% | 12% | 6% | 4% |

LOTE 22



Katega Vaz_FOTOGRAFIA

J015



Katega Vaz_FOTOGRAFIA

J123

| LOTE | TAT | Nascimento | MARCA | Pai | Mãe | Peso (kg) | PE (cm) | | IQG | PN(KG) | PD(KG) | PS(KG) | GPD(G/D) |
|------|-------------|------------|-------|---------------------|--------------|-----------|---------|---------|-------|--------|--------|--------|----------|
| 22 | IRAPUÁ J015 | 02/06/2020 | B | RM001BR-IRAPUA2019 | W.H. 38-G202 | 714 | 39 | | -0,51 | 0,32 | 1,42 | 1,48 | -0,97 |
| | | | | | | | | TOP (%) | 69% | 74% | 35% | 41% | 65% |
| | IRAPUÁ J123 | 21/08/2020 | B | PITANGUEIRA 38-R218 | WH 38-F104 | 734 | 40 | | 0,22 | 0,25 | 3,22 | 4,76 | 2,37 |
| | | | | | | | | TOP (%) | 41% | 69% | 18% | 20% | 21% |

Pitangueira

A MARCA DO BRAFORD BRASILEIRO

Touros Braford



LOTE 25

Pitangueira®

30



| LOTE | TAT. | RGD | NASC | PAI | MÃE | PESO | PE | PESO | PN | INDD | INDF | D | CEIP | BB | GP | GC | AOL | GIM |
|------|-------|--------|----------|-----|-------|------|----|------|-----|-------|------|---|------|----|-----|-----|-------|------|
| 25 | U2543 | 399132 | 30/10/19 | RM | R3542 | 700 | 39 | 169 | 0,2 | 17,61 | 7,88 | 2 | X | | 4,7 | 2,6 | 53,24 | 2,15 |

LOTE 26

Pitangueira®

31



| LOTE | TAT. | RGD | NASC | PAI | MÃE | PESO | PE | PESO | PN | INDD | INDF | D | CEIP | BB | GP | GC | AOL | GIM |
|------|------|--------|----------|-----|-------|------|------|------|-------|-------|------|---|------|----|-----|-----|-------|------|
| 26 | U559 | 371182 | 21/11/19 | R77 | M2850 | 744 | 38,3 | 173 | -0,37 | 11,95 | 6,93 | 2 | | | 4,2 | 3,2 | 65,90 | 1,69 |

LOTE 27

Pitangueira®

32



| LOTE | TAT. | RGD | NASC | PAI | MÃE | PESO | PE | PESO | PN | INDD | INDF | D | CEIP | BB | GP | GC | AOL | GIM |
|------|-----------|--------|----------|---------|------|------|------|------|------|------|------|---|------|----|-----|-----|-------|------|
| 27 | FIV U5056 | 372518 | 20/09/19 | EXPERTO | G443 | 742 | 45,9 | 235 | 0,55 | 3,28 | 2,2 | 4 | | | 3,2 | 3,2 | 66,95 | 2,16 |

TOP RENDIMENTO

LOTE 29

Pitangueira®

33



| LOTE | TAT. | RGD | NASC | PAI | MÃE | PESO | PE | PESO | PN | INDD | INDF | D | CEIP | BB | GP | GC | AOL | GIM |
|------|------|--------|----------|-------|------|------|------|------|------|-------|------|---|------|----|-----|-----|-------|------|
| 29 | U403 | 371033 | 26/10/19 | P3073 | M697 | 686 | 38,5 | 180 | 0,36 | 12,98 | 7,51 | 2 | X | | 4,7 | 3,7 | 57,33 | 3,53 |

TOP MARMOREIO

LOTE 30

Pitangueira®

34



| LOTE | TAT. | RGD | NASC | PAI | MÃE | PESO | PE | PESO | PN | INDD | INDF | D | CEIP | BB | GP | GC | AOL | GIM |
|------|-----------|--------|----------|---------|-----|------|------|------|------|-------|-------|---|------|----|-----|-----|-------|------|
| 30 | FIV U5014 | 395478 | 20/09/19 | EXPERTO | G39 | 726 | 37,5 | 200 | 0,14 | -2,51 | -3,31 | 7 | | | 3,7 | 2,7 | 69,54 | 2,46 |

TOP RENDIMENTO

LOTE 31

Pitangueira®

35



| LOTE | TAT. | RGD | NASC | PAI | MÃE | PESO | PE | PESO | PN | INDD | INDF | D | CEIP | BB | GP | GC | AOL | GIM |
|------|-------|--------|----------|-----|-------|------|----|------|------|-------|-------|---|------|----|-----|-----|-------|------|
| 31 | U2430 | 373402 | 21/11/19 | RM | M2454 | 781 | 41 | 214 | 0,59 | 16,71 | 10,31 | 1 | X | BB | 5,2 | 3,1 | 66,29 | 2,10 |

LOTE 32

Pitangueira®

36



| LOTE | TAT. | RGD | NASC | PAI | MÃE | PESO | PE | PESO | PN | INDD | INDF | D | CEIP | BB | GP | GC | AOL | GIM |
|------|-------|--------|----------|-----|------|------|------|------|------|------|------|---|------|----|-----|-----|-------|------|
| 32 | U3161 | 375395 | 01/10/19 | RM | R318 | 752 | 39,4 | 180 | 0,42 | 3,14 | 0,18 | 5 | | | 3,7 | 2,6 | 68,72 | 2,84 |

TOP RENDIMENTO E MARMOREIO

LOTE 33

Pitangueira®

37



| LOTE | TAT. | RGD | NASC | PAI | MÃE | PESO | PE | PESO | PN | INDD | INDF | D | CEIP | BB | GP | GC | AOL | GIM |
|------|-------|--------|----------|---------|-------|------|------|------|------|------|------|---|------|----|-----|-----|-------|------|
| 33 | U2086 | 372011 | 05/09/19 | CAPATAZ | L2396 | 676 | 35,6 | 200 | 0,28 | 4,03 | 0,18 | 5 | | | 2,8 | 1,6 | 62,64 | 1,87 |

LOTE 34

Pitangueira®

38



| LOTE | TAT. | RGD | NASC | PAI | MÃE | PESO | PE | PESO | PN | INDD | INDF | D | CEIP | BB | GP | GC | AOL | GIM |
|------|------|--------|----------|-----|-----|------|------|------|------|------|------|---|------|----|-----|-----|-------|------|
| 34 | U63 | 369799 | 05/09/19 | L73 | N48 | 828 | 40,1 | 240 | 0,55 | 3,49 | 6,07 | 2 | X | | 3,2 | 3,0 | 62,89 | 2,18 |

Novilhas Braford



LOTE 35 - DESTAQUE



Katega Vaz_FOTOGRAFIA

| LOTE | TAT | Nascimento | MARCA | Pai | Mãe | Peso MÉDIO (kg) | REPR. | | | IQG | PN(KG) | PD(KG) | PS(KG) | GPD(G/D) |
|------|------------------------------------|------------|-------|-------------------------------|------------------|-----------------|---------|---------|---------|------|--------|--------|--------|----------|
| 35 | IRAPUÁ TEI320 4445 EXPERTO "RUBIA" | 11/10/2019 | BB | GUASUNCHOS 3125 BULON EXPERTO | CARCAVIO 38-4445 | 368 | SERVIÇO | | | 1,43 | 0,84 | 3,35 | 6,33 | 2,61 |
| | | | | | | | | TOP (%) | TOP (%) | 8% | 96% | 17% | 12% | 19% |

NOVILHAS

| LOTE | TAT | Nascimento | MARCA | Pai | Mãe | Peso M ÉDIO (kg) | REPR. |
|------|----------------------|------------|-------|------------------------|--------------------------------------|------------------|---------|
| 36 | W.H. 38-1404 "TURCA" | 21/10/2019 | B | RM005BR-IRAPUA2018 | PITANGUEIRA 38-K2058 | 520 | SERVIÇO |
| 37 | W.H J010 | 19/05/2020 | B | CARCAVIO 38-2039 | W.H. 38-G124 | 440 | PRENHA |
| | W.H. J178 | 08/09/2020 | B | PITANGUEIRA 38-R218 | WH 38-F058 | 390 | PRENHA |
| | W.H. J300 | 19/10/2020 | B | RM005BR-IRAPUA2019 | W.H. 14-G236 | 383 | PRENHA |
| | W.H. J364 | 10/11/2020 | B | RM002BR-IRAPUA2019 | W.H. 38-E128 | 394 | SERVIÇO |
| 38 | W.H. J180 | 03/09/2020 | B | RM006BR-IRAPUA2019 | W.H. 38-E038 | 368 | SERVIÇO |
| | W.H. J182 | 08/09/2020 | B | CARCAVIO 38-3200 | W.H. 38-E090 | 353 | PRENHA |
| | W.H. J354 | 06/11/2020 | B | PITANGUEIRA 38-R218 | WH 38-F022 | 356 | SERVIÇO |
| 39 | W.H. J076 | 09/08/2020 | B | IRAPUA 38-F017 FARRAPO | WH 38-F204 | 400 | PRENHA |
| | W.H. J242 | 23/09/2020 | B | RM006BR-IRAPUA2019 | NOSSA SENHORA DA VISTA GRANDE 38-335 | 417 | SERVIÇO |
| | W.H. J342 | 02/11/2020 | B | PITANGUEIRA 38-R218 | SANTA ANA 38-P5026 | 370 | SERVIÇO |
| 40 | W.H. J176 | 08/09/2020 | B | RM006BR-IRAPUA2019 | WACHHOLZ 38-389 | 363 | PRENHA |
| | W.H. J230 | 20/09/2020 | B | RM008BR-IRAPUA2019 | SANTA MARTA 38-53717 | 376 | PRENHA |
| | W.H. J298 | 19/10/2020 | B | RM005BR-IRAPUA2019 | SANTA MARTA 38-53710 | 345 | PRENHA |
| | W.H. J344 | 03/11/2020 | B | CARCAVIO 38-3200 | W.H. 38-E174 | 336 | SERVIÇO |
| 41 | W.H. J002 | 05/05/2020 | B | CARCAVIO 38-2039 | W.H. 38-G250 | 404 | SERVIÇO |
| | W.H. J024 | 24/06/2020 | B | RM001BR-IRAPUA2019 | W.H. 38-G304 | 384 | SERVIÇO |
| | W.H. J278 | 07/10/2020 | B | RM008BR-IRAPUA2019 | RKK 38-2123 | 413 | SERVIÇO |

Terneiras Braford



LOTE ESPECIAL



Katega Vaz - FOTOGRAFIA

LOTE ESPECIAL

| LOTE | TAT | Nascimento | MARCA | Pai | Mãe | Peso MÉDIO (kg) | REPR. | | | | | | |
|---------------|-----------------------------------|------------|-------|----------------------|------------------|-----------------|-------|---------|-------|-------|-------|-------|--------|
| LOTE | TAT | Nascimento | MARCA | Pai | Mãe | Peso MÉDIO (kg) | REPR. | | | | | | |
| LOTE ESPECIAL | IRAPUA TEK070 2408 MAGICO "KIARA" | 02/08/2021 | | RANCHO 936 TE MAGICO | CARCAVIO 38-2408 | | VAZIA | TOP (%) | 1,44 | 1,38 | 7,81 | 9,47 | 2,56 |
| | | | | | | | | | 7,00% | 0,50% | 1,00% | 4,00% | 19,00% |

TERNEIRAS

| LOTE | TAT | Nascimento | MARCA | Pai | Mãe | Peso M ÉDIO (kg) | REPR. |
|------|-----------|------------|-------|--------------------|---------------------|------------------|-------|
| 42 | W.H. K156 | 25/09/2021 | | RMBR003-CEDRO2020 | PITANGUEIRA 38-N661 | 275 | VAZIA |
| | W.H. K290 | 15/10/2021 | | RMBR005-JOSEFA2020 | W.H. 38-F214 | 295 | VAZIA |
| | W.H. K300 | 18/10/2021 | | SAO BENTO 38-Q072 | W.H. 38-F062 | 260 | VAZIA |

| LOTE | TAT | Nascimento | MARCA | Pai | Mãe | Peso M ÉDIO (kg) | REPR. |
|------|-----------|------------|-------|--------------------|--------------|------------------|-------|
| 43 | W.H. K276 | 04/10/2021 | | RMBR003-CEDRO2020 | W.H. 38-E012 | 273 | VAZIA |
| | W.H. K406 | 02/11/2021 | | RMBR005-JOSEFA2020 | W.H. 38-D134 | 264 | VAZIA |
| | W.H. K420 | 28/10/2021 | | RMBR005-JOSEFA2020 | W.H. 38-E174 | 255 | VAZIA |

Terneiras Hereford

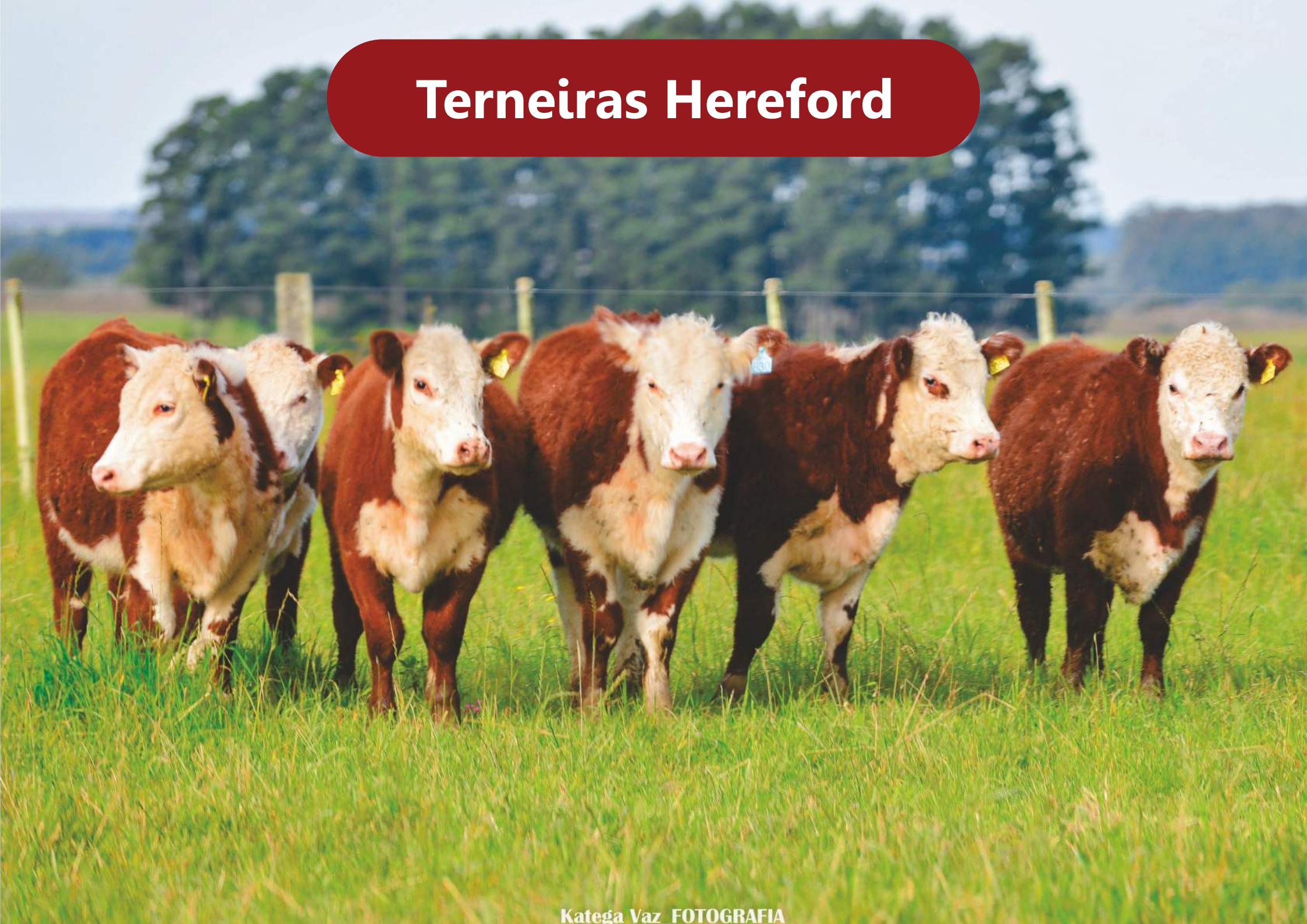

LOTE 44 E 45

| LOTE | TAT | Nascimento | MARCA | Pai | Mãe | Peso MÉDIO (kg) | REPR. |
|------|----------|------------|-------|------------------------------|---------------|-----------------|-------|
| 44 | W.H U028 | 11/07/2021 | | RM001H/IRAPUA2020 | WH R078 | 285 | VAZIA |
| | W.H U058 | 04/09/2021 | | IRAPUÁ TE439 SUCESSOR MP1719 | RECVLUTA R382 | 268 | VAZIA |
| | W.H U068 | 24/09/2021 | | IRAPUÁ TE439 SUCESSOR MP1719 | W.H N094 | 273 | VAZIA |

| LOTE | TAT | Nascimento | MARCA | Pai | Mãe | Peso MÉDIO (kg) | REPR. |
|------|----------|------------|-------|------------------------------|----------------------------|-----------------|-------|
| 45 | W.H 830 | 15/09/2021 | | ESCONDIDA 2745 | IRAPUÁ 406 SUCESSOR RELOAD | 275 | VAZIA |
| | W.H U062 | 06/09/2021 | | IRAPUÁ TE439 SUCESSOR MP1719 | W.H. Q010 | 272 | VAZIA |
| | W.H U078 | 18/10/2021 | | RECVLUTA R051 | W.H N016 | 260 | VAZIA |

LEILÃO
★ HERITAGE ★
HEREFORD | BRAFORD



IRAPUÁ

(51) 99915 2265

info@fazendasirapua.com.br

[@fazendasirapua](#)

www.fazendasirapua.com.br

Pitangueira[®]

A MARCA DO BRAFORD BRASILEIRO

(55) 99623 4435

marketing@pitangueira.com.br

[@grupo_pitangueira](#)

www.pitangueira.com.br

Leiloeiras:



Transmissão:

