



LEILÃO
HERITAGE
HEREFORD | BRAFORD



Catálogo 2021

11 de setembro - 14h - virtual

Leiloeiras:



Transmissão:



Caros clientes

As genéticas IRAPUÁ e PITANGUEIRA, têm como objetivo a produção de animais com elevados níveis de fertilidade, precoces (sexualmente e em termos de crescimento e terminação) e adaptados ao ambiente de criação. Para assegurar a qualidade de nossos animais, utilizamos critérios de seleção bastante rigorosos, somente os touros e novilhas com os melhores índices de seleção genéticos de cada safra são selecionados. A busca constante do biotipo ideal para a produção carniceira com a melhor relação custo benefício nos conduziu ao HEREFORD IRAPUÁ e ao BRAFORD PITANGUEIRA.

Ofertas

Irapuá: 35 touros e 25 fêmeas | Pitangueira: 10 touros Braford

Condições de pagamento e frete

Condições de pagamento: 20 parcelas (2+2+2+2+2+10) | Desconto a vista: 8%
Frete free (RS) | Frete (PR) R\$ 500,00 por animal | Frete (SP/MT) R\$ 1.000 por animal

Sugestões de manejo

Ao adquirir um produto com o controle de qualidade proveniente da Genética Irapuá e Pitangueira, tomamos a liberdade de sugerir alguns cuidados a serem observados com os reprodutores:

- Como os reprodutores encontram-se ainda em crescimento, sugerimos destinar, a estas categorias, áreas com boa disponibilidade de forrageiras, água e sombra;
- A suplementação mineral é um componente do complexo alimentar, por isso sugerimos fornecê-la durante todo o ano;
- Os reprodutores estão com peso e condição corporal adequada ao serviço de monta, não sendo necessário, portanto, a utilização de ração concentrada para sua manutenção neste período. Fornecer, assim, pastagem de boa qualidade e, se necessário, feno de alfafa.
- Após o serviço de primavera, reserve um bom potreiro de pastagem de outono-inverno para ele, pois isto lhe dará uma vida útil mais longa, maiores taxas de prenhez e menores gastos em reposição;
- Não o coloque com outros touros agora; somente após o período de serviço.

Manejo reprodutivo

Utilize a relação de 01 touro para rodeios de 25 a 30 Vacas; Faça rodízio com os touros caso ocorra perda de peso. Não utilize potreiros muito grandes no acasalamento e junte o rodeio de cria com regularidade. Faça anualmente teste de fertilidade em seus touros antes do acasalamento. Não coloque touros novos com touros mais velhos, na primeira estação de monta. Lembre-se que os animais de dois anos ainda estão em fase de desenvolvimento e requerem maiores cuidados e rodízios na estação de monta.

Manejo sanitário

Exames e testes: Todos os animais realizaram testes de diagnóstico para Tuberculose, Brucelose e exame andrológico.

Vacinações: Os animais foram recentemente revacinados com vacinas polivalentes contra as principais doenças como: Carbúnculo Hemático, Carbúnculo Sintomático, Gangrena Gasosa, Enterotoxemia dos Bovinos e Hemoglobínúria Bacilar. Também foram revacinados contra Febre Aftosa, recomenda-se revacinação anual contra essas doenças.

Endoparasitas: Os animais receberam recentemente medicação anti-helmíntica. Os animais já foram submetidos a carrapatos e no momento estão limpos destes parasitas. Porém, devem ser manejados e acompanhados com dosicações preventivas.

Legendas

TAT: Tatuagem do animal

NASC: Data de nascimento do animal

PN = DEP (Diferença esperada na Progenie) PESO AO NASCER: Preditor de facilidade de parto

INDD = ÍNDICE DESMAME: Mérito genético total do animal, formado pela combinação das DEP's de ganha de peso, conformação, precocidade e musculatura, no desmame

INDF = ÍNDICE FINAL: Mérito genético do animal num valor único, calculado em ponderações percentuais das DEP's da desmama e do sobreano

AOL: Mérito genético relato as medições de Área de Olho de Lombo

IME: Gordura Intramuscular (Marmoreio)

EGS: Espessura de gordura subcutânea (mm)

EGP: Espessura de gordura na picanha (mm)

PE: Perímetro escrotal atual do touros, expresso em cm. A DEP de PE também está no cálculo do Índice Final. É um indicador de precocidade sexual e da velocidade de crescimento.

Animal com CEIP - Certificado Especial de Identificação e Produção emitido pelo Ministério da Agricultura para os animais TOP 20% da avaliação genética

PAMPAPLUS: Programa de Avaliação Genética da Associação Brasileira de Hereford e Braford (ABHB)

IQG: Índice de Qualificação Genética do PampaPlus

PN: Peso ao Nascer

PD: Peso a Desmama

PS: Peso ao Sobreano

GPD: Ganho de Peso Diário

PE: Perímetro Escrotal

CE: Circunferência Escrotal

TOP: Colocação animal (em%) em relação a população para cada característica avaliada (TOP 10 - entre os 10% melhores)

IQG: Valor referência, revisado periodicamente, que norteia a seleção sugerida pela ABHB para as raças Hereford e Braford, composto por: 30% Total maternal a desmama + 15% ganho pós desmama + 15% peso ao sobreano + 12,5% escore de musculatura + 12,5% de escore de estatura + 15% PE

A decorative flourish consisting of two horizontal lines with arrowheads at the ends, and two stylized leaf-like shapes in the center, one above and one below the lines.

Machos Hereford





ASSISTA O VÍDEO



Lote 01

TAT	NASC	MARCA	PAI	MÃE	PESO(kg)	PE(cm)	PIG. OCULAR		RÉGUA DE DEPs *				
							OE	OD	IQG	PN(KG)	PD(KG)	PS(KG)	GPD(G/D)
IRAPUÁ TE693 CATAPULT GX7831 'CAPITÃO'	11/12/2018	P	CRR 719 CATAPULT 109	IRAPUÁ 49 BRUT GX 7831	870	43	100	100	25%	59%	20%	15%	14%
									0,66	0,12	2,89	5,5	3,01

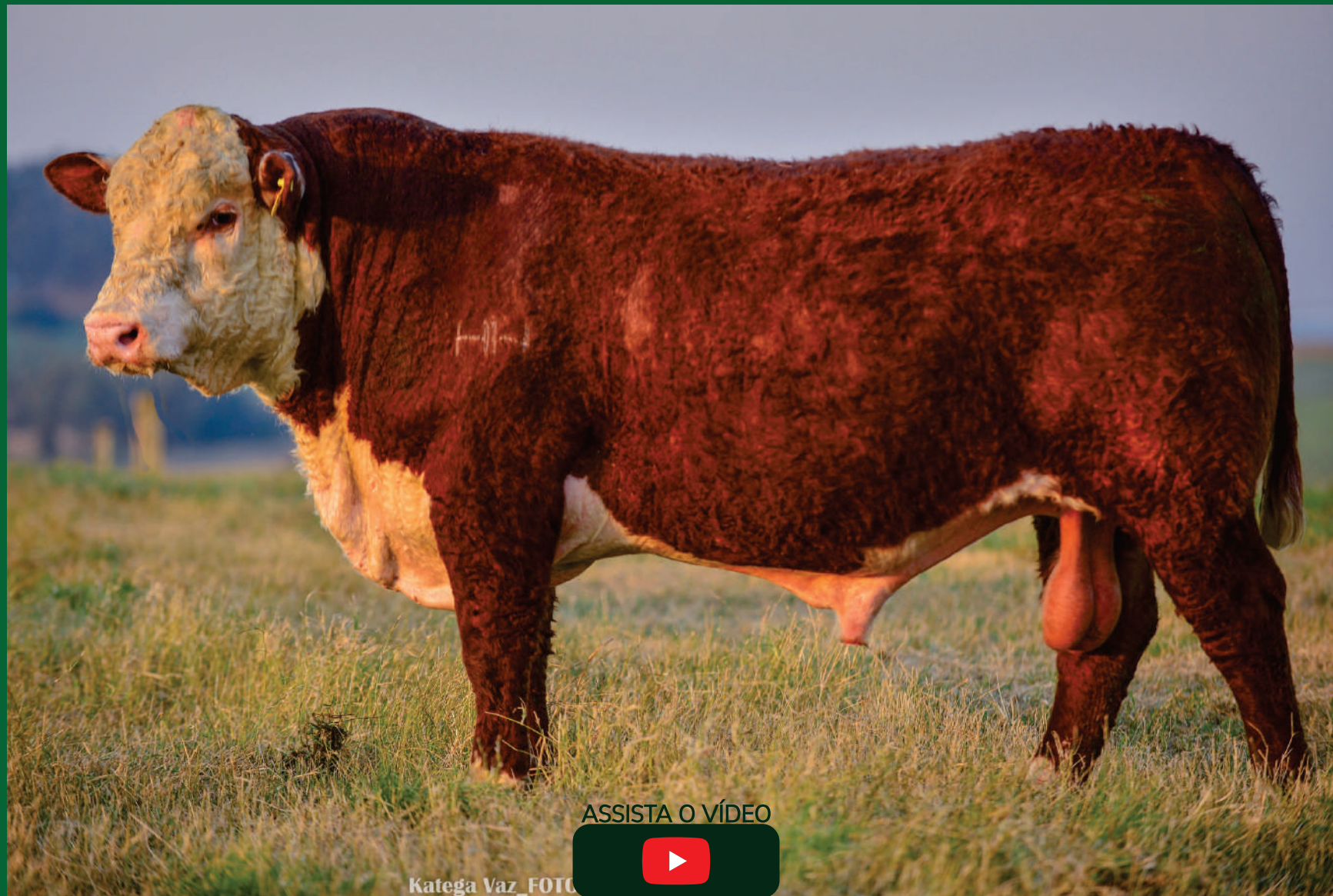

Lote 02

TAT	NASC	MARCA	PAI	MÃE	PESO(kg)	PE(cm)	PIG. OCULAR		RÉGUA DE DEPs *				
							OE	OD	IQG	PN(KG)	PD(KG)	PS(KG)	GPD(G/D)
IRAPUÁ S067 "SOBERANO"	03/09/2019	HH	STAR KKH SSF KAMIKAZE 41W ET	RECLUTA R746	700	42	100	100	7%	45%	7%	6%	11%
									1,44	- 0,04	4,99	8,01	3,49



ASSISTA O VÍDEO



Lote 03

TAT	NASC	MARCA	PAI	MÃE	PESO(kg)	PE(cm)	PIG. OCULAR		RÉGUA DE DEPs *				
							OE	OD	IQG	PN(KG)	PD(KG)	PS(KG)	GPD(G/D)
IRAPUÁ S035 "SERENO"	23/07/2019	H	HORMIGA CAUDILLO 37	WH P058	716	40	100	50	19%	92%	4%	4%	27%
								TOP (%)					

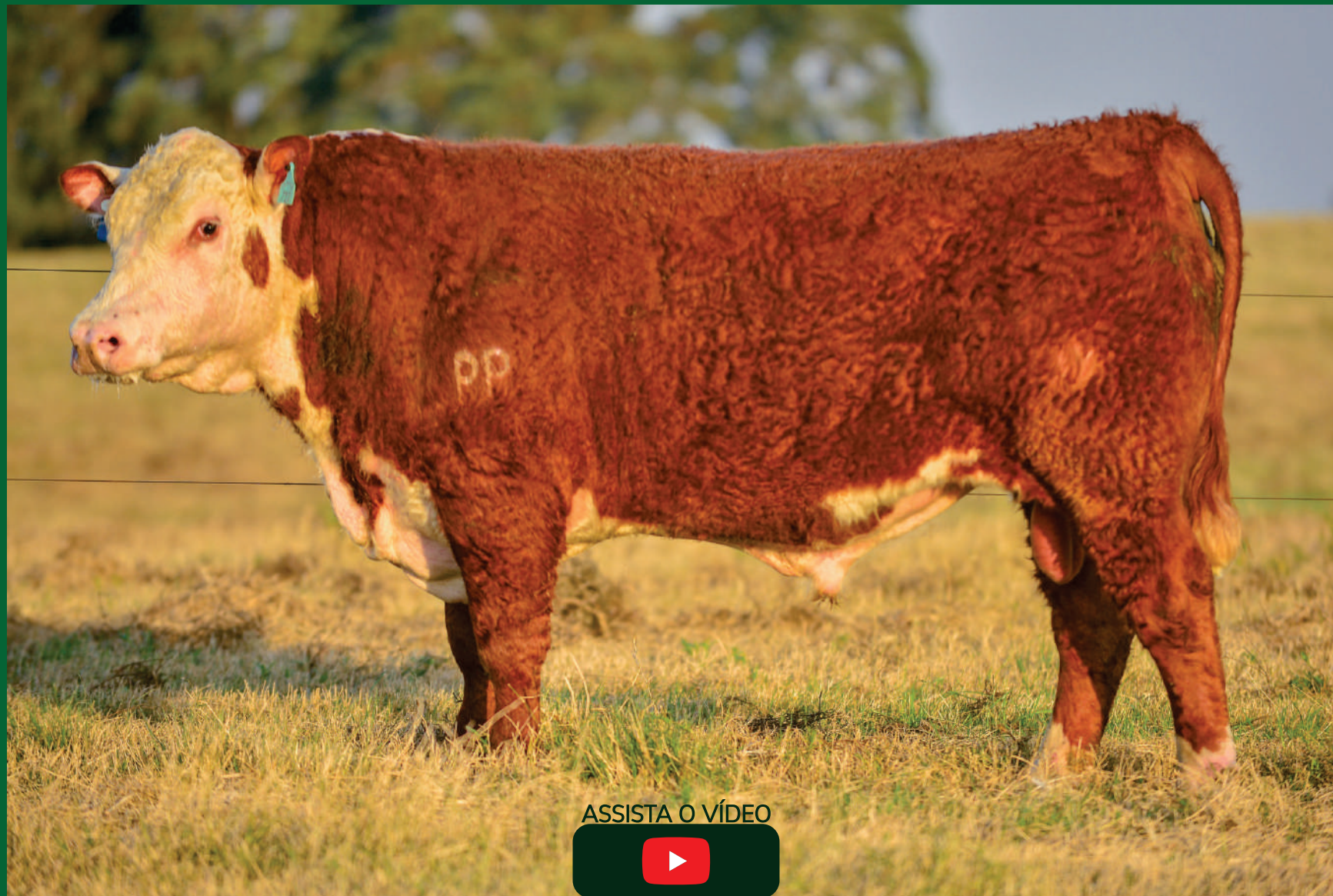

Lote 04

TAT	NASC	MARCA	PAI	MÃE	PESO(kg)	PE(cm)	PIG. OCULAR		RÉGUA DE DEPs *				
							OE	OD	IQG	PN(KG)	PD(KG)	PS(KG)	GPD(G/D)
IRAPUÁ TE727 CATAPULT/206 "SUPREMO"	10/10/2019	PP	CRR 719 CATAPULT 109	IRAPUÁ 206	660	38	100	100	2,22	0,96	10,85	15,64	5,59
								TOP (%)	1%	98%	0,10%	0,50%	2%



Lote 05

TAT	NASC	MARCA	PAI	MÃE	PESO(kg)	PE(cm)	PIG. OCULAR		TOP (%)	RÉGUA DE DEPs *				
							OE	OD		IQG	PN(KG)	PD(KG)	PS(KG)	GPD(G/D)
IRAPUA S105 "SUREÑO"	06/10/2019	HH	RM004H - IRAPUÁ2018	W.H.M050	690	41	100	100	9%	99%	5%	1%	1%	



Lote 06

TAT	NASC	MARCA	PAI	MÃE	PESO(kg)	PE(cm)	FIG. OCULAR		RÉGUA DE DEPs *				
							OE	OD	IQG	PN(KG)	PD(KG)	PS(KG)	GPD(G/D)
IRAPUÁ TE711 CATAPULT/99 "SANCHO"	18/08/2019	PP	CRR 719 CATAPULT 109	IRAPUÁ CHATILY MP1719	688	43	100	50	1%	92%	2%	1%	2%
								TOP (%)					

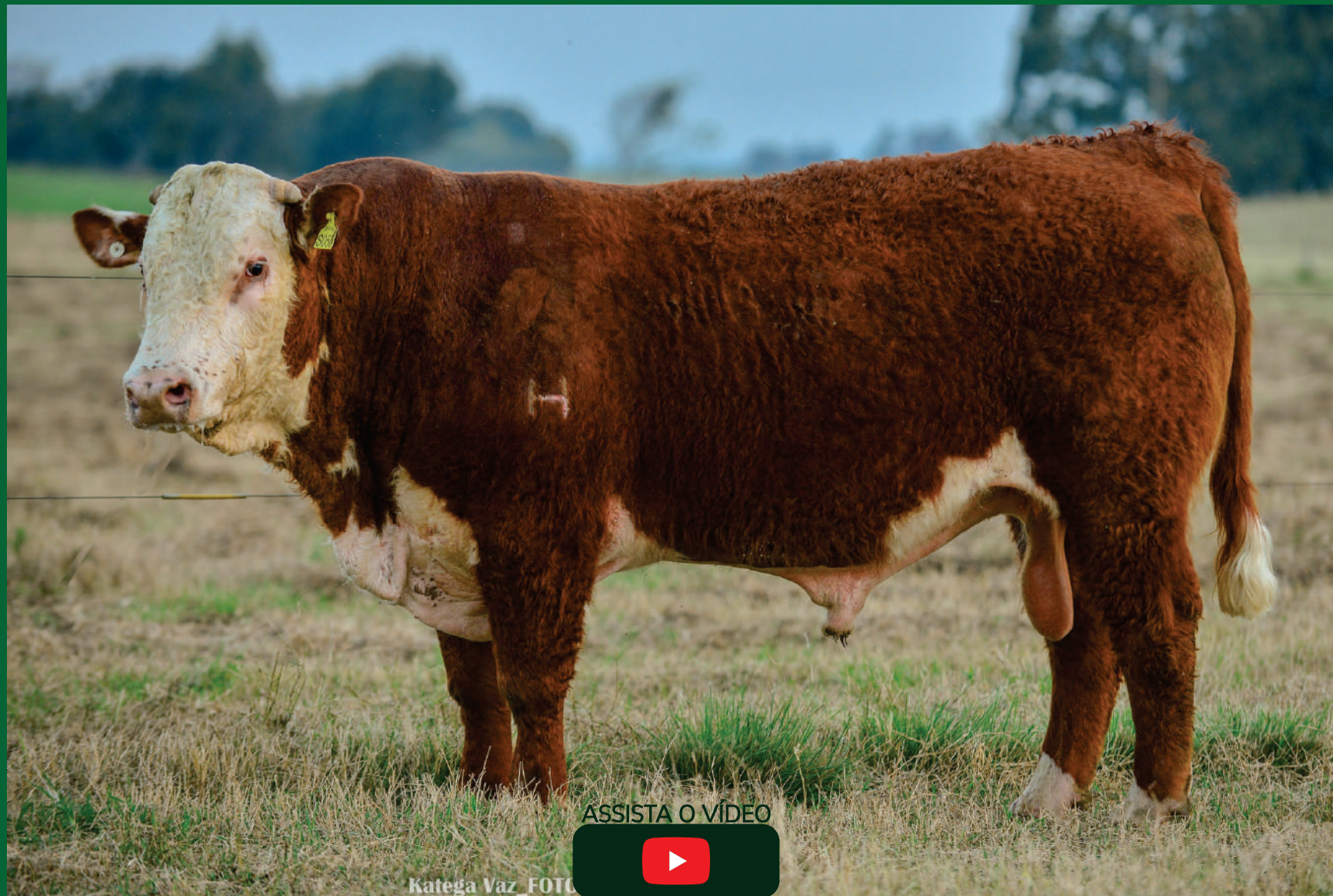

Lote 07

TAT	NASC	MARCA	PAI	MÃE	PESO(kg)	PE(cm)	PIG. OCULAR		RÉGUA DE DEPs *				
							OE	OD	IQG	PN(KG)	PD(KG)	PS(KG)	GPD(G/D)
IRAPUÁ S055	18/08/2019	H	TH 233 711 CONQUER 409X ET	IRAPUÁ TEN136 B.FUTURE SM3328	660	41	100	100	0,95	0,46	5,11	7,5	1,99
								TOP (%)	17%	83%	7%	8%	25%

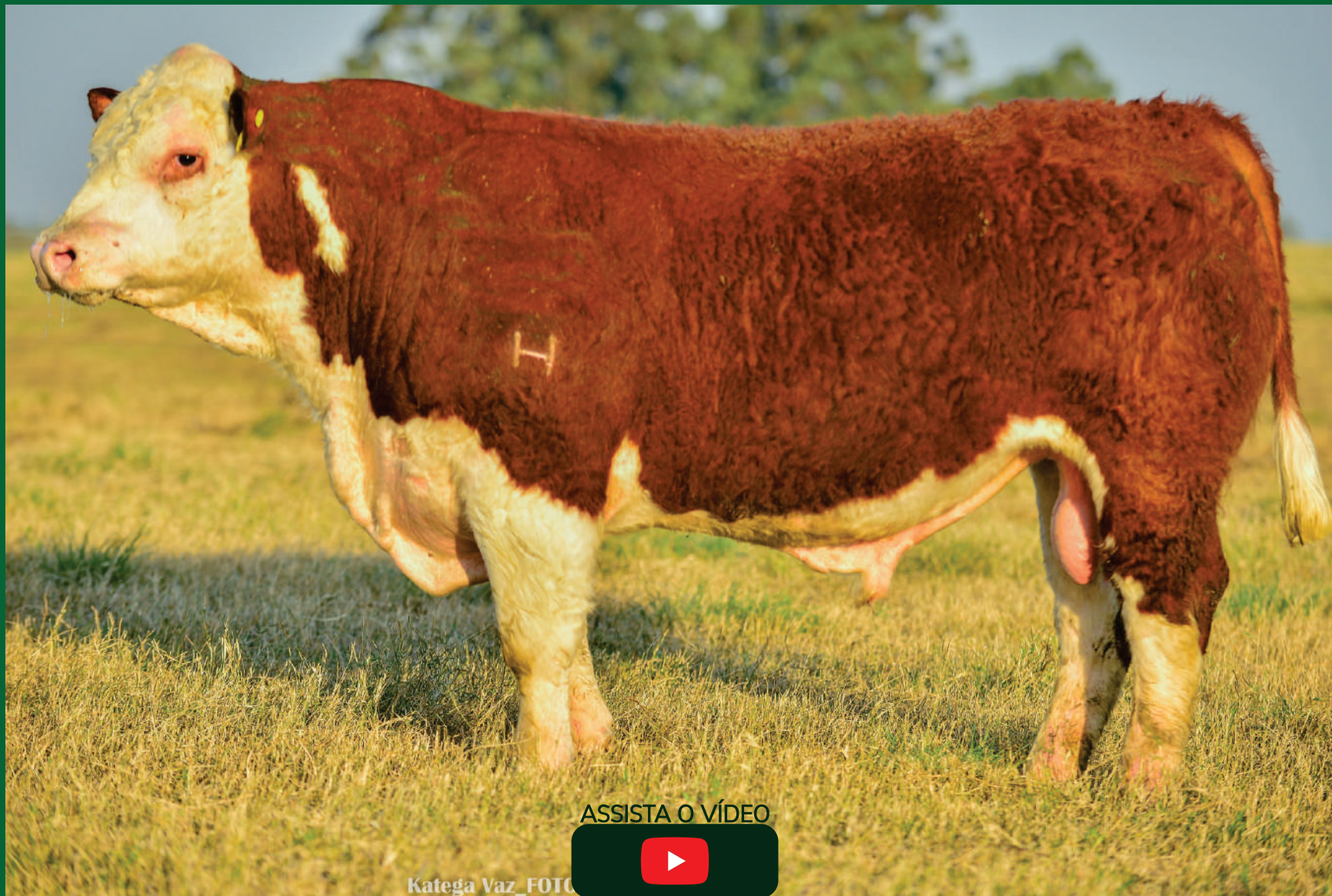

Lote 08

TAT	NASC	MARCA	PAI	MÃE	PESO(kg)	PE(cm)	PIG. OCULAR		RÉGUA DE DEPs *				
							OE	OD	IQG	PN(KG)	PD(KG)	PS(KG)	GPD(G/D)
IRAPUÁ S057	18/08/2019	H	RM002H - IRAPUÁ2018	W.H N042	640	38	100	100	0,22	- 0,13	3,12	5,24	1,04
									TOP (%)	41%	38%	18%	16%

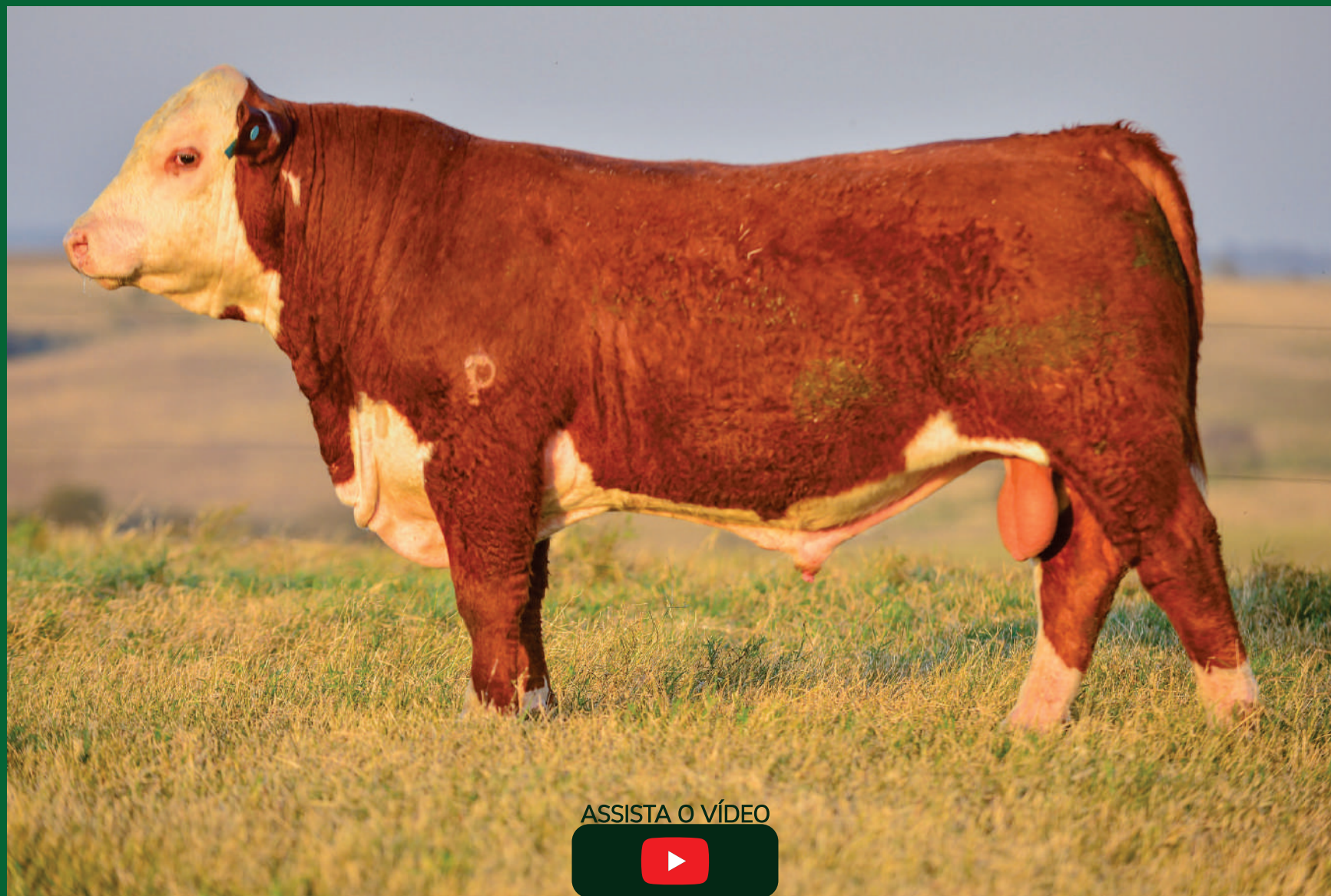

ASSISTA O VÍDEO



Lote 09

TAT	NASC	MARCA	PAI	MÃE	PESO(kg)	PE(cm)	PIG. OCULAR		RÉGUA DE DEPs *				
							OE	OD	IQG	PN(KG)	PD(KG)	PS(KG)	GPD(G/D)
IRAPUÁ 705 TAMANCA J028	07/10/2019	H	TAMANCA J028	IRAPUÁ 476 FANÁTICO	620	40	100	100	0,79	0,51	4,83	9,92	5,84
								TOP (%)	22%	86%	8%	3%	2%



ASSISTA O VÍDEO



ASSISTA O VÍDEO



Lote 10

TAT	NASC	MARCA	PAI	MÃE	PESO(kg)	PE(cm)	PIG. OCULAR		TOP (%)	RÉGUA DE DEPs *				
							OE	OD		IQG	PN(KG)	PD(KG)	PS(KG)	GPD(G/D)
IRAPUÁ TE735 ENDURE/184	17/10/2019	P	NIJW 79Z Z311 ENDURE 173D ET	IRAPUÁ 184	618	38	OE	OD	32%	68%	13%	43%	48%	
							100	100						0,47
IRAPUÁ S047	02/08/2019	H	HORMIGA CAUDILLO 37	W.H N020	610	41	OE	OD	52%	82%	19%	17%	38%	
							100	100						0,05

A decorative flourish consisting of two horizontal lines with arrowheads at the ends, and two stylized leaf-like shapes in the center, one above and one below the lines.

Machos Bradford



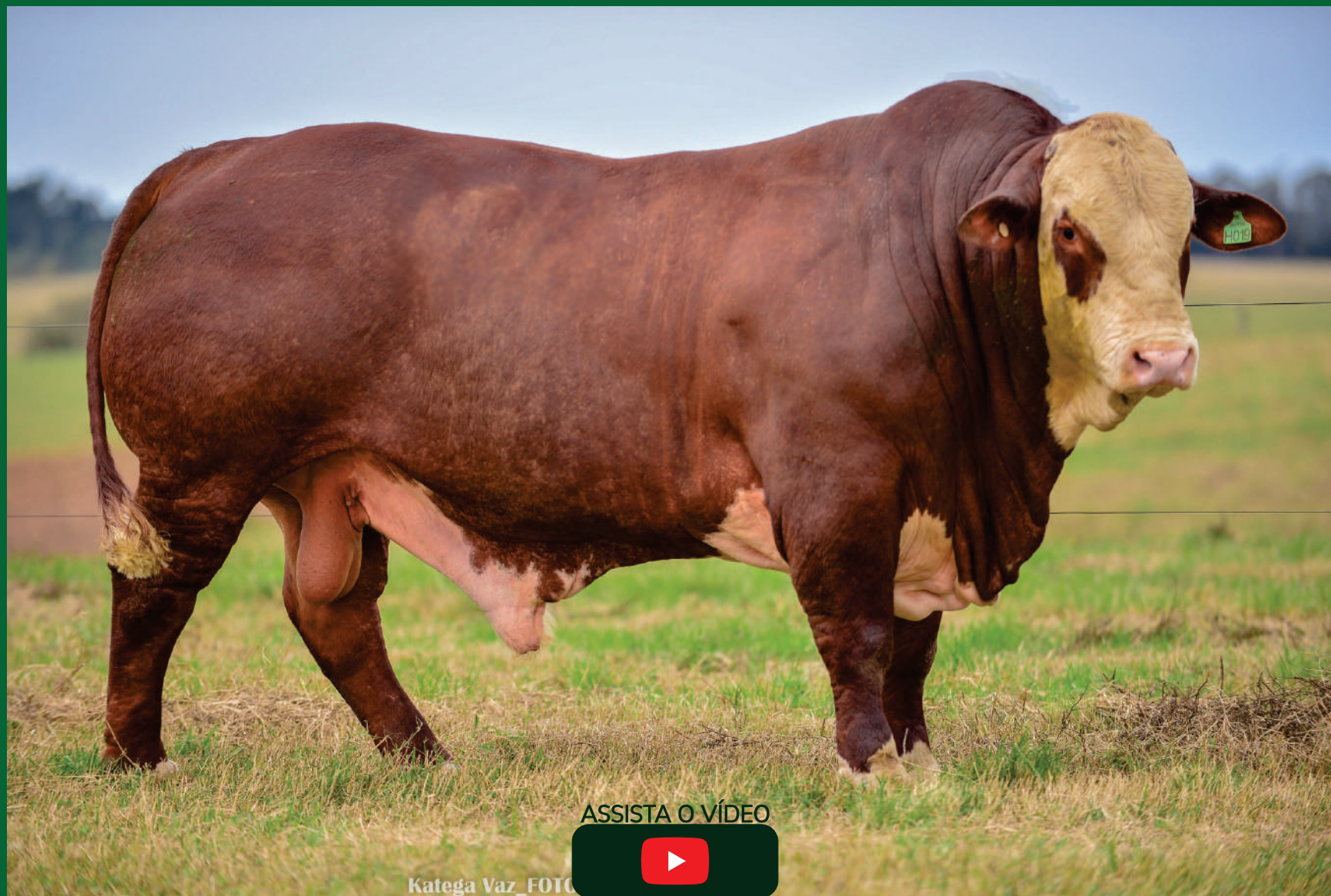

Lote 11

TAT	NASC	MARCA	PAI	MÃE	PESO(kg)	PE(cm)	RÉGUA DE DEPs *				
							IQG	PN(KG)	PD(KG)	PS(KG)	GPD(G/D)
IRAPUA 38-H019 "HULK"	08/05/2018	B	SÃO BENTO 38-Q072	W.H. 38-E066	1015	48	0,94	1,06	2,31	4,52	3,02
							TOP (%)	17%	99%	26%	20%

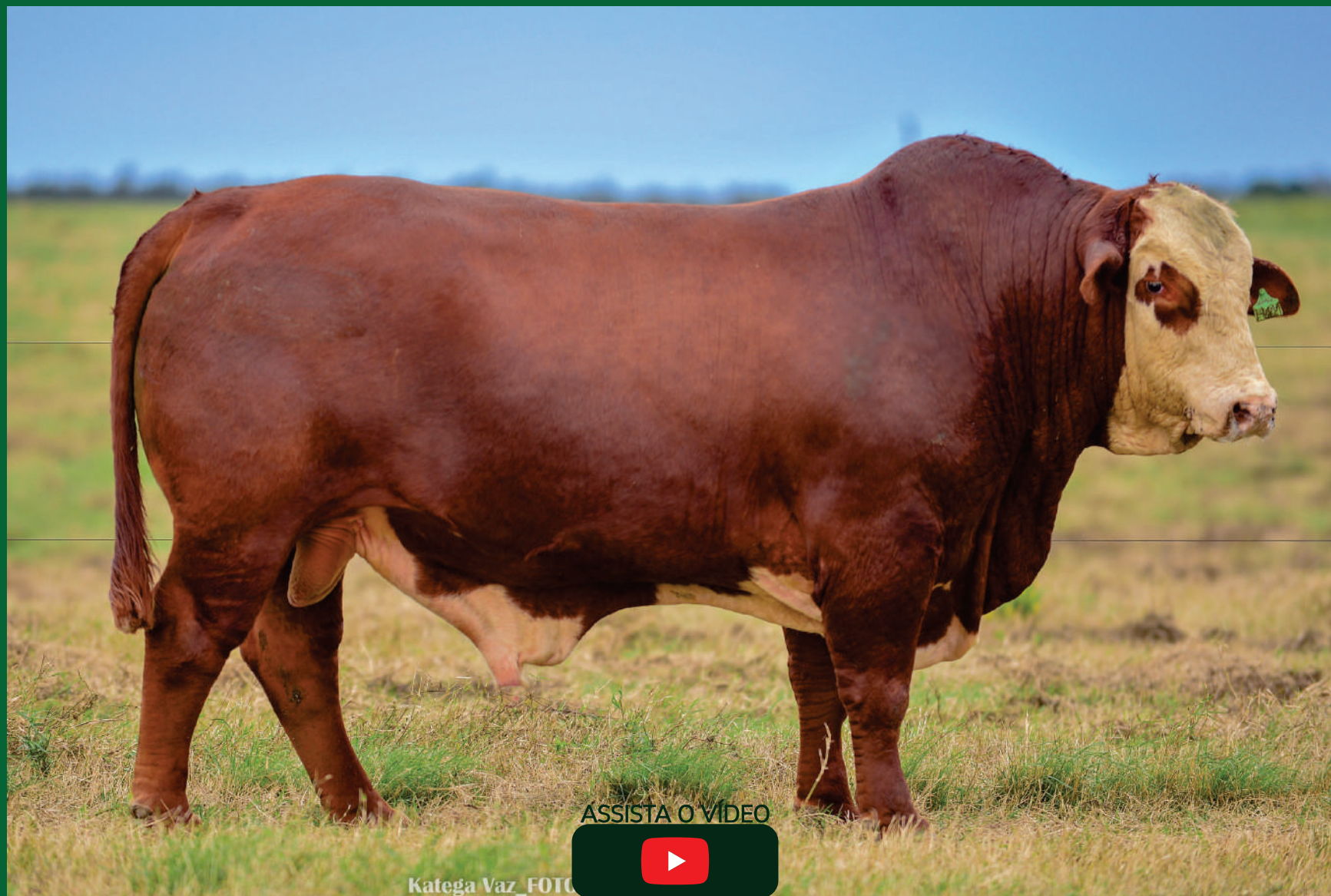

Lote 12

TAT	NASC	MARCA	PAI	MÃE	PESO(kg)	PE(cm)	RÉGUA DE DEPs *				
							IQG	PN(KG)	PD(KG)	PS(KG)	GPD(G/D)
IRAPUA 38-H111 "HUGO"	18/07/2018	B	RM001BR-IRAPUA2017	W.H. 38-E128	935	43	0,01	0,82	1,41	2,71	0,49
							TOP (%)	50%	96%	35%	32%



Katega Vaz_FOTO

Lote 13

TAT	NASC	MARCA	PAI	MÃE	PESO(kg)	PE(cm)	RÉGUA DE DEPs *				
							IQG	PN(KG)	PD(KG)	PS(KG)	GPD(G/D)
IRAPUA 38-H013 "HOT"	04/05/2018	B	SÃO BENTO 38-Q072	W.H. 38-E038	860	43	0,4	- 0,33	0,91	1,97	1,69
							TOP (%)	34%	23%	41%	37%



Katega Vaz_FOTO

Lote 14

TAT	NASC	MARCA	PAI	MÃE	PESO(kg)	PE(cm)	RÉGUA DE DEPs *				
							IQG	PN(KG)	PD(KG)	PS(KG)	GPD(G/D)
IRAPUA 38-H073	26/06/2018	B	RM001BR-IRAPUA2017	W.H. 38-E188	900	40	0,48	1,53	3,71	5,74	1,21
							TOP (%)	32%	99%	14%	14%

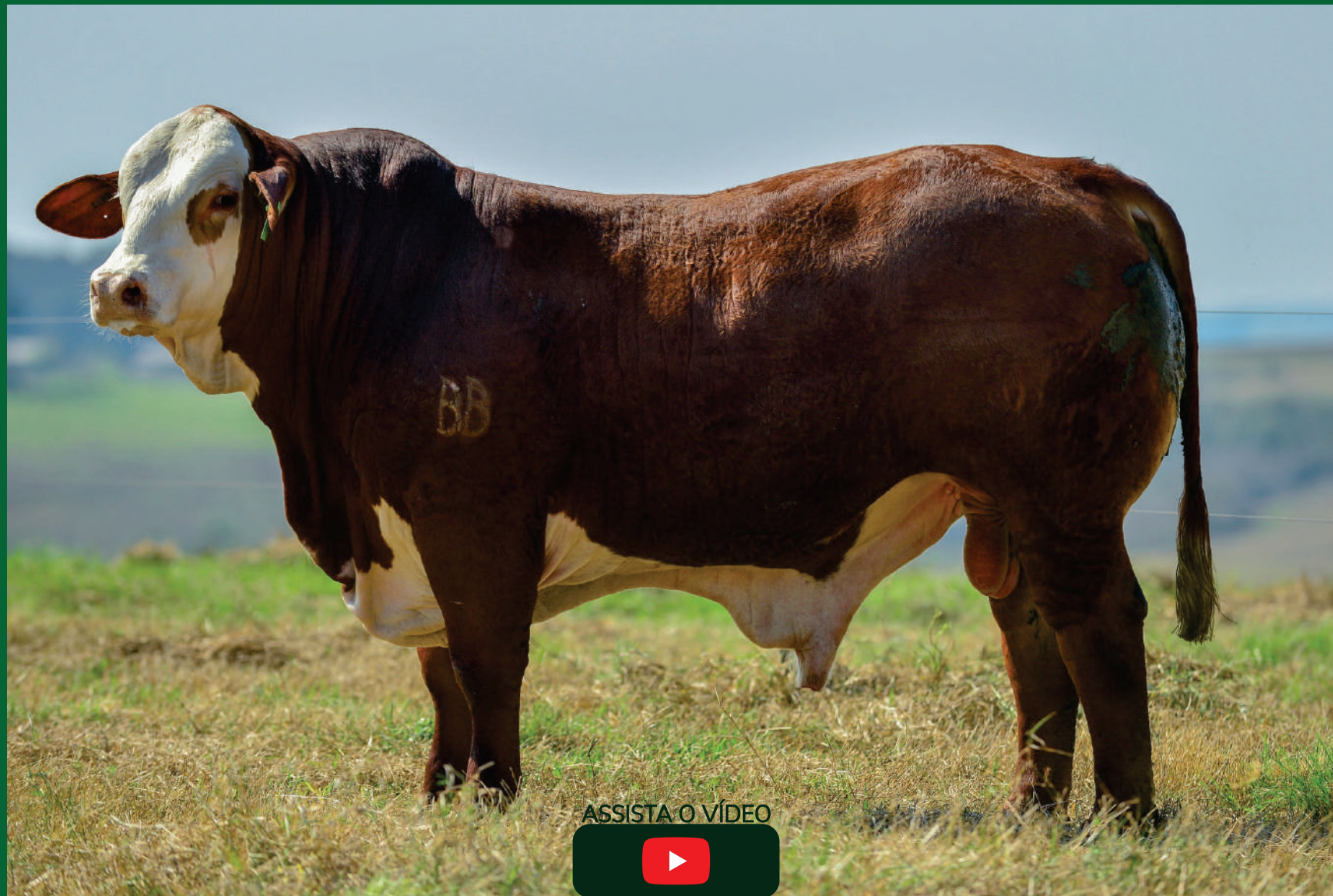

ASSISTA O VÍDEO



Lote 15

TAT	NASC	MARCA	PAI	MÃE	PESO(kg)	PE(cm)	RÉGUA DE DEPs *				
							IQG	PN(KG)	PD(KG)	PS(KG)	GPD(G/D)
IRAPUÁ 38-1105 "IMPONENTE"	02/08/2019	BB	SÃO BENTO 38-Q072	W.H. 38-TEF084 SHOW CASA NOVA	702	41	1,07	1,13	3,79	5,31	1,16
							TOP (%)	14%	99%	13%	16%

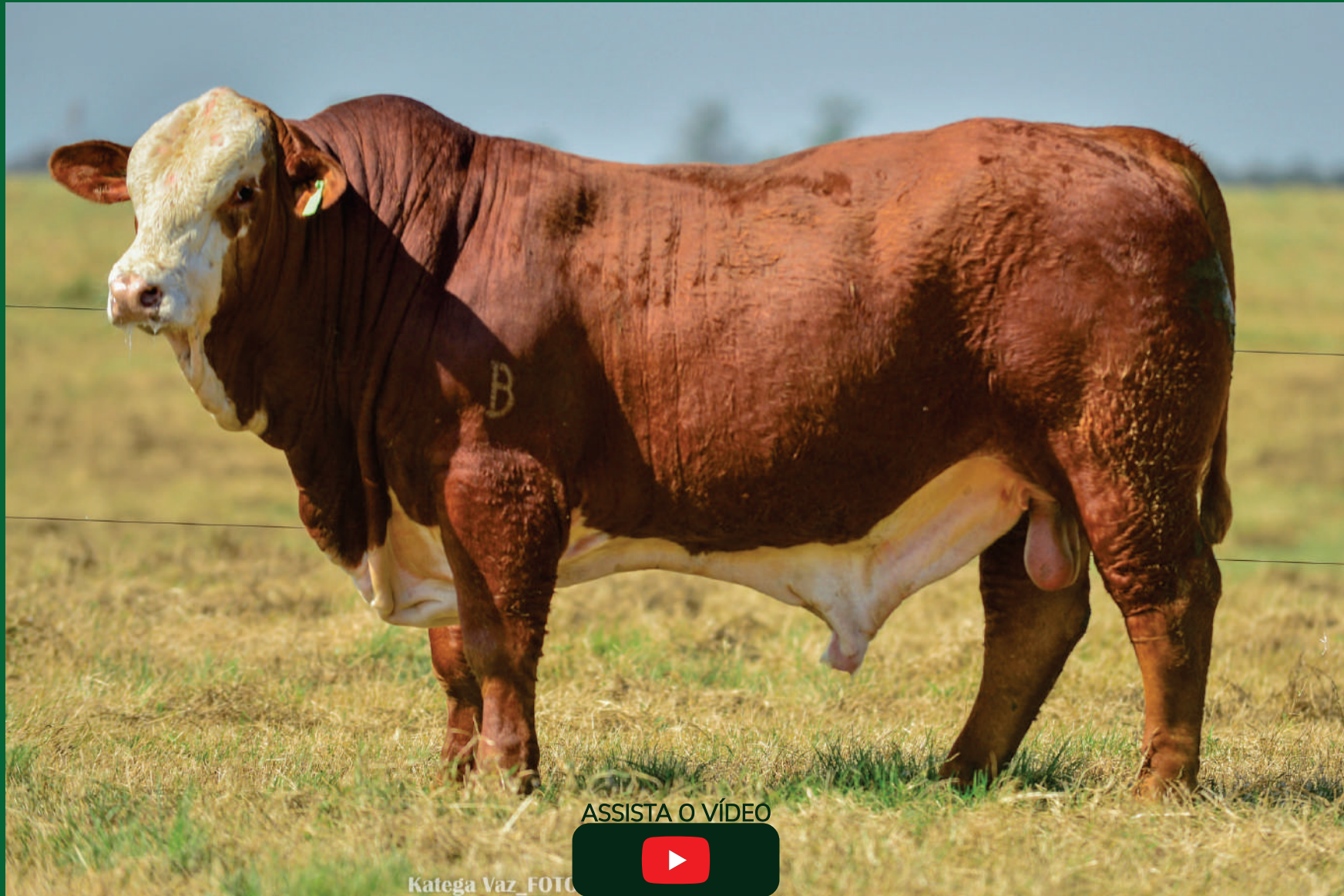

Lote 16

TAT	NASC	MARCA	PAI	MÃE	PESO(kg)	PE(cm)
IRAPUÁ 38-1029 "INDIO"	19/04/2019	B	SANTA ANA 38-7585 "TOP 10"	SANTA ANA 38-P5028	793	41



Lote 17

TAT	NASC	MARCA	PAI	MÃE	PESO(kg)	PE(cm)	RÉGUA DE DEPs *				
							IQG	PN(KG)	PD(KG)	PS(KG)	GPD(G/D)
IRAPUÁ 38-I057	15/05/2019	B	PITANGUEIRA 38-E153	SANTA ANA 38-M3240	729	40	0,14	- 0,25	1,16	0,54	1,5
							TOP (%)	44%	28%	65%	57%



Lote 18

TAT	NASC	MARCA	PAI	MÃE	PESO(kg)	PE(cm)	RÉGUA DE DEPs *					
							IQG	PN(KG)	PD(KG)	PS(KG)	GPD(G/D)	
IRAPUÁ 38-1195	24/08/2019	B	SAO BENTO 38-Q072	W.H. 38-E104	721	35	1,59	0,05	4,18	9,42	7	
							TOP (%)	6%	53%	11%	4%	1%



Lote 19

TAT	NASC	MARCA	PAI	MÃE	PESO(kg)	PE(cm)	RÉGUA DE DEPs *				
							IQG	PN(KG)	PD(KG)	PS(KG)	GPD(G/D)
IRAPUÁ 38-1097	10/06/2019	B	RM001BR-IRAPUA2018	WH 38-F262	675	37	0,19	0,42	0,17	2,28	2,51
							TOP (%)	43%	81%	50%	31%



Katega Vaz_FOTO

Lote 20

TAT	NASC	MARCA	PAI	MÃE	PESO(kg)	PE(cm)	RÉGUA DE DEPs *				
							IQG	PN(KG)	PD(KG)	PS(KG)	GPD(G/D)
IRAPUÁ TEI257 X-BULL/2123	25/09/2019	BB	RANCHO 906 T/E X-BULL	RKK 38-2123	700	38	1,18	0,32	6,4	12,28	8,37
							TOP (%)	12%	75%	3%	1%



ASSISTA O VÍDEO



Lote 21

TAT	NASC	MARCA	PAI	MÃE	PESO(kg)	PE(cm)	RÉGUA DE DEPs *				
							IQG	PN(KG)	PD(KG)	PS(KG)	GPD(G/D)
IRAPUÁ 38-1423	27/10/2019	BB	RM004BR-IRAPUA2018	WACHHOLZ 14-273	671	36	1,46	- 0,63	3,76	10,56	7,5
							TOP (%)	7%	9%	14%	2%



Lote 22

							RÉGUA DE DEPs *					
TAT	NASC	MARCA	PAI	MÃE	PESO(kg)	PE(cm)	IQG	PN(KG)	PD(KG)	PS(KG)	GPD(G/D)	
IRAPUÁ 38-1071	26/05/2019	B	RM004BR-IRAPUA2018	WH 38-F034	657	41	0,21	0,72	0,07	2,06	2,52	
							TOP (%)	42%	94%	52%	36%	19%

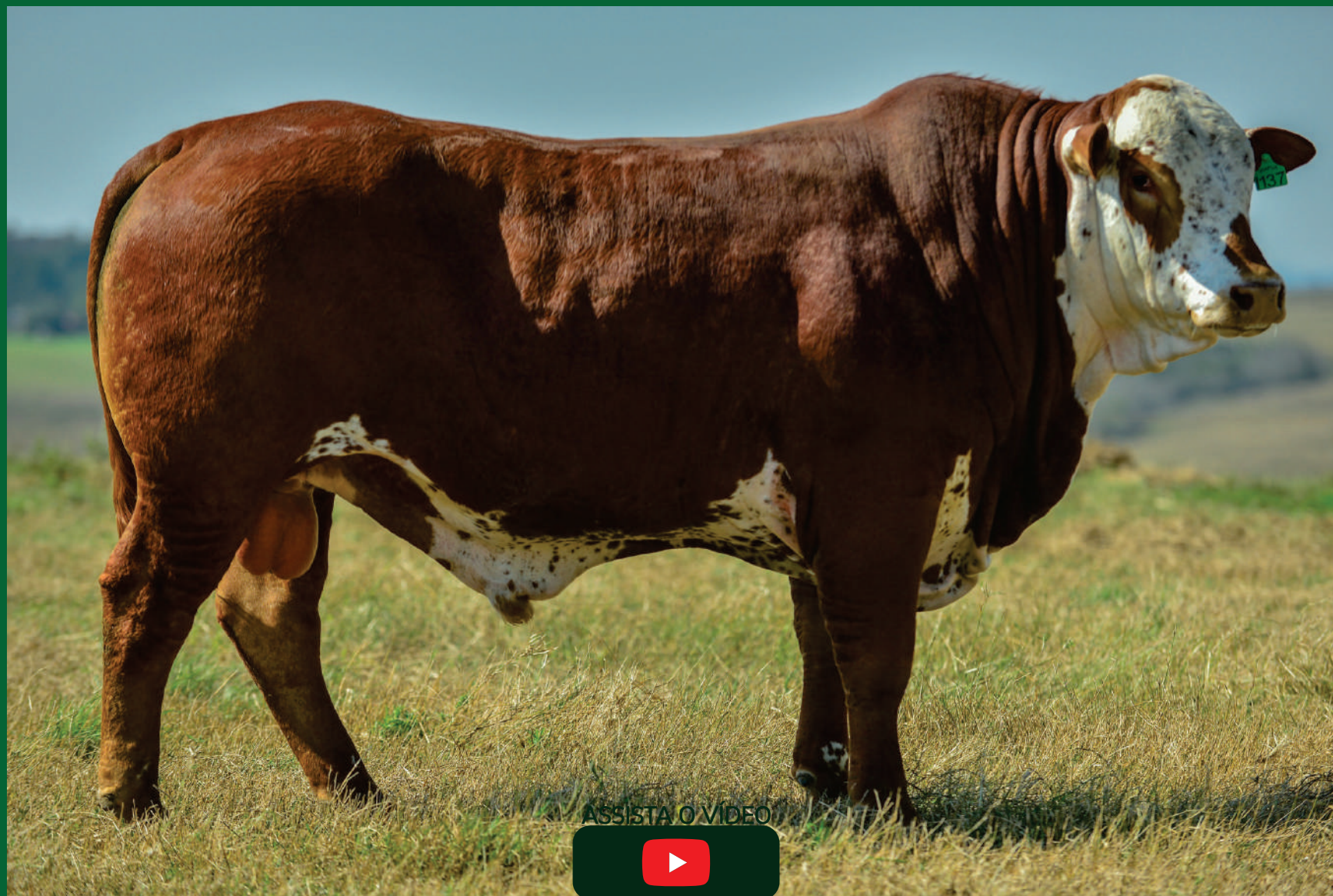

Lote 23

TAT	NASC	MARCA	PAI	MÃE	PESO(kg)	PE(cm)	RÉGUA DE DEPs *				
							IQG	PN(KG)	PD(KG)	PS(KG)	GPD(G/D)
IRAPUÁ 38-1137	29/07/2019	B	RANCHO 906 T/E X-BULL	W.H. 38-E028	672	42	0,55	0,20	3,90	4,39	0,43
							TOP (%)	29%	66%	13%	21%



Lote 24

TAT	NASC	MARCA	PAI	MÃE	PESO(kg)	PE(cm)	RÉGUA DE DEPs *				
							IQG	PN(KG)	PD(KG)	PS(KG)	GPD(G/D)
IRAPUÁ TEI259 EXPERTO/TEF026	06/10/2019	BB	GUASUNCHOS 3125 EXPERTO	W.H. 38-TEF026 FACEIRA TAURA	641	40	1,79	0,86	6,18	9,4	3,72
							TOP (%)	4%	97%	3%	4%



ASSISTA O VÍDEO



ASSISTA O VÍDEO



Lote 25

TAT	NASC	MARCA	PAI	MÃE	PESO(kg)	PE(cm)	RÉGUA DE DEPs *				
							IQG	PN(KG)	PD(KG)	PS(KG)	GPD(G/D)
IRAPUÁ TE1147 EXPERTO/2408	04/08/2019	B	GUASUNCHOS 3125 EXPERTO	CARCAVIO 38-2408	619	41	0,76	0,6	2,91	2,59	1,3
							TOP (%)	22%	90%	20%	32%
IRAPUÁ 38-1483	18/11/2019	B	RM004BR-IRAPUA2018	SANTA MARTA 38-53784	621	39	0,18	- 1,09	- 4,75	- 2,09	3,7
							TOP (%)	43%	1%	93%	68%

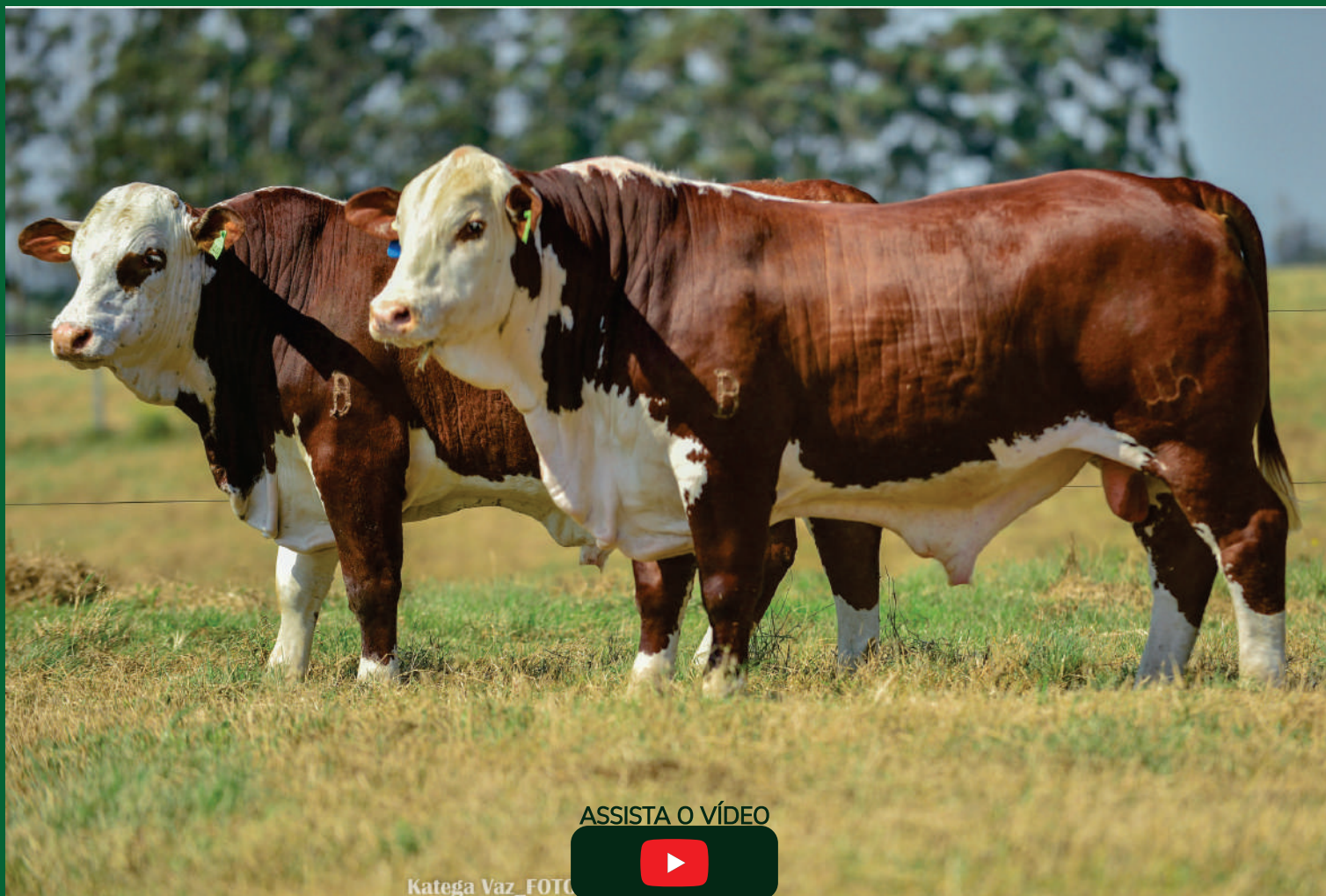

Katega Vaz_FOTO

Lote 26

TAT	NASC	MARCA	PAI	MÃE	PESO(kg)	PE(cm)	RÉGUA DE DEPs *					
							IQG	PN(KG)	PD(KG)	PS(KG)	GPD(G/D)	
IRAPUÁ TEI339 EXPERTO/4445	09/10/2019	BB	GUASUNCHOS 3125 EXPERTO	CARCAVIO 38-4445	605	36		1,34	0,14	4,67	6,99	2,09
							TOP (%)	9%	61%	9%	9%	24%
IRAPUÁ 38-1449	01/11/2019	B	RM004BR-IRAPUA2018	SANTA MARTA 38-53615	609	36		- 0,12	- 0,04	1,8	- 2,66	1,12
							TOP (%)	55%	45%	20%	72%	36%



Lote 27

TAT	NASC	MARCA	PAI	MÃE	PESO(kg)	PE(cm)
IRAPUÁ 38-1373	14/10/2019	B	RM005BR - IRAPUÁ2018	SANTA MARTA 38-53815	613	36
TAT	NASC	MARCA	PAI	MÃE	PESO(kg)	PE(cm)
IRAPUÁ 38-1455	03/11/2019	B	RM004BR-IRAPUA2018	WACHHOLZ 38-423	609	38

A decorative flourish consisting of two horizontal lines with arrowheads at the ends, and a central floral motif with three leaves pointing upwards and three pointing downwards.

Machos Braford

Pitangueira[®]
A MARCA DO BRAFORD BRASILEIRO

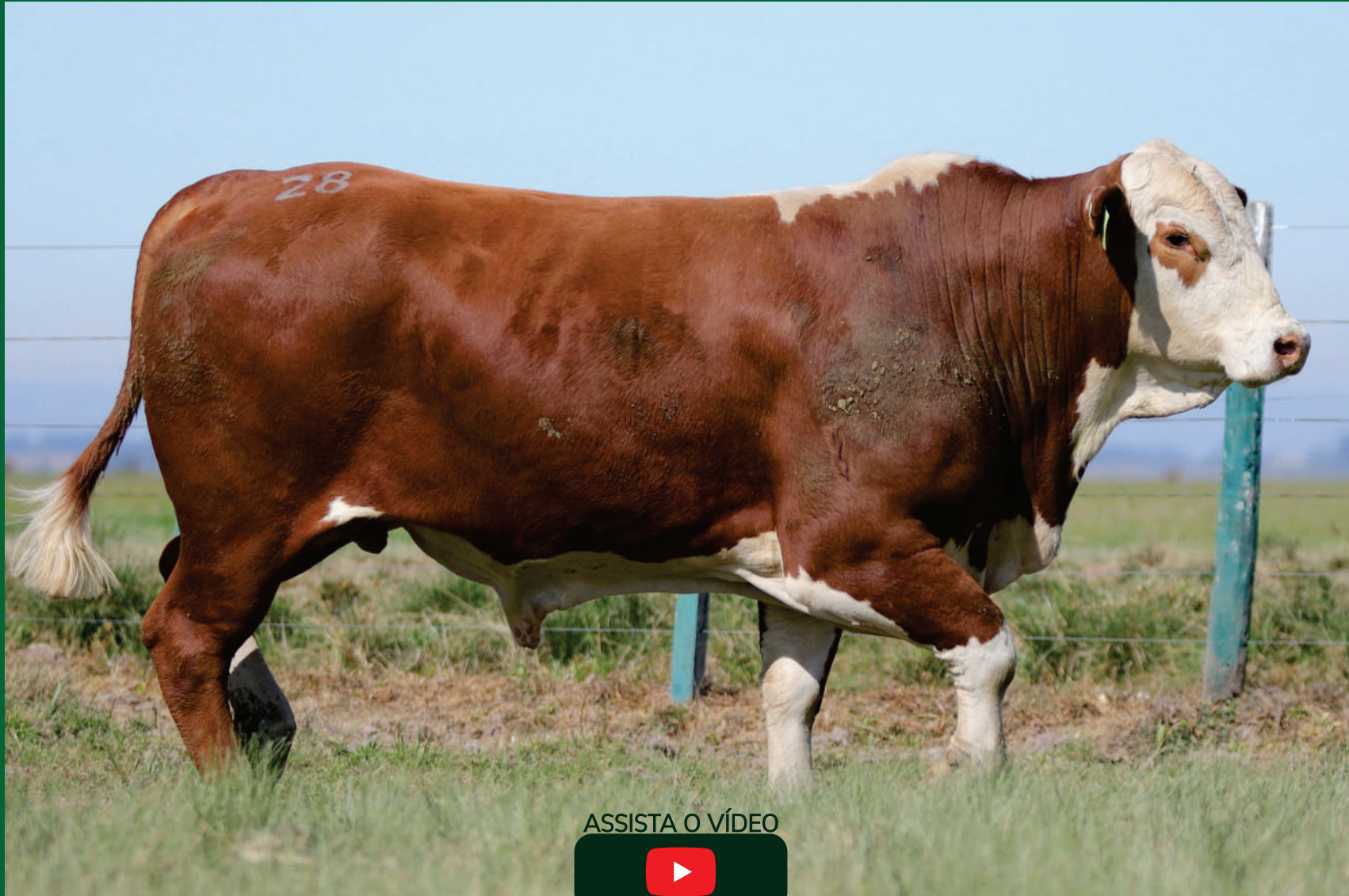

ASSISTA O VÍDEO



Lote 28

TAT	NASC	RGD	PAI	PESO	PE	P8	EGS	AOL	PN	INDD	INDF	D	CEIP
T67	31/08/2018	352910	SAFADÃO	736	38,5	4,73	2,81	55,76	- 0,68	2,42	- 2,94	7	



ASSISTA O VÍDEO



Lote 29

TAT	NASC	RGD	PAI	PESO	PE	P8	EGS	AOL	PN	INDD	INDF	D	CEIP
T277	11/10/2018	353078	RM	805	41	4,18	3,66	70,04	1,09	14,01	10,32	1	X

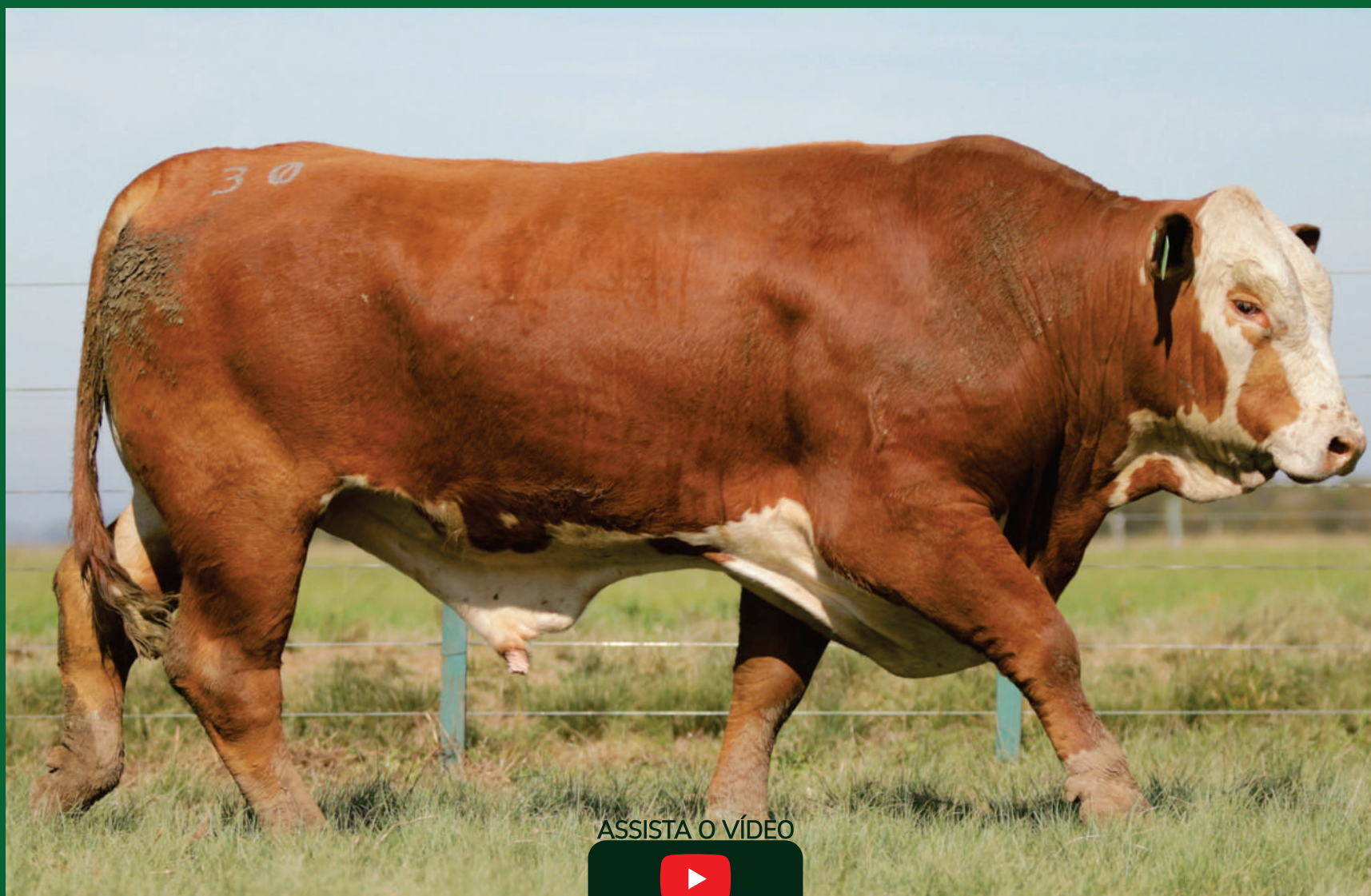

ASSISTA O VÍDEO



Lote 30

TAT	NASC	RGD	PAI	PESO	PE	P8	EGS	AOL	PN	INDD	INDF	D	CEIP
T46	28/08/2018	352905	SAFADÃO	790	45	5,74	4,73	73,31	- 0,94	19,59	13,71	1	X



Lote 31

TAT	NASC	RGD	PAI	PESO	PE	P8	EGS	AOL	PN	INDD	INDF	D	CEIP
T297	16/10/2018	353084	TEN5039	792	39,7	4,73	3,13	50,93	0,36	14,39	7,63	2	X

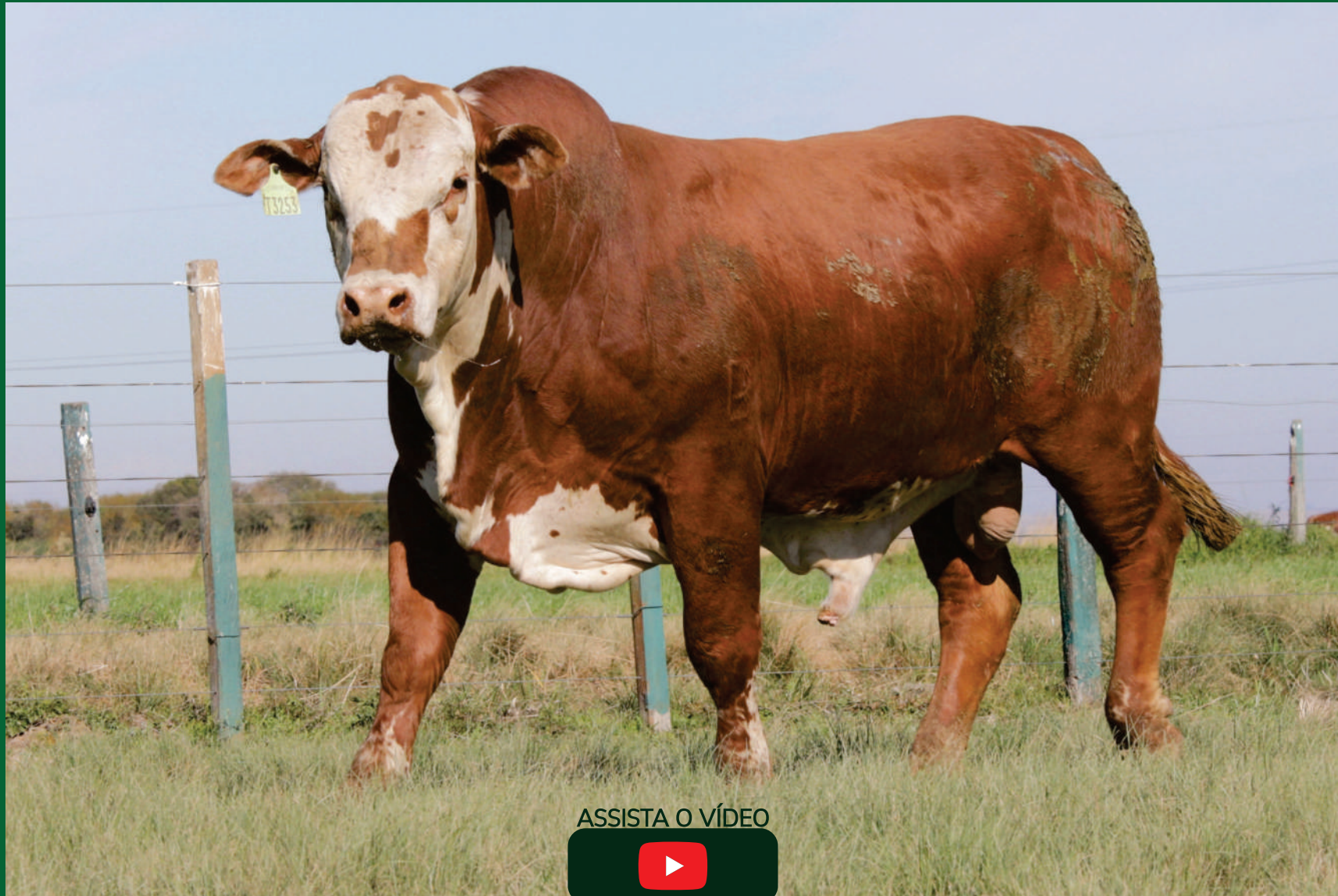

ASSISTA O VÍDEO



Lote 32

TAT	NASC	RGD	PAI	PESO	PE	P8	EGS	AOL	PN	INDD	INDF	D	CEIP
T3253	06/11/2018	353499	RM	746	41,5	3,66	4,73	58,44	- 0,16	3,97	0,76	5	

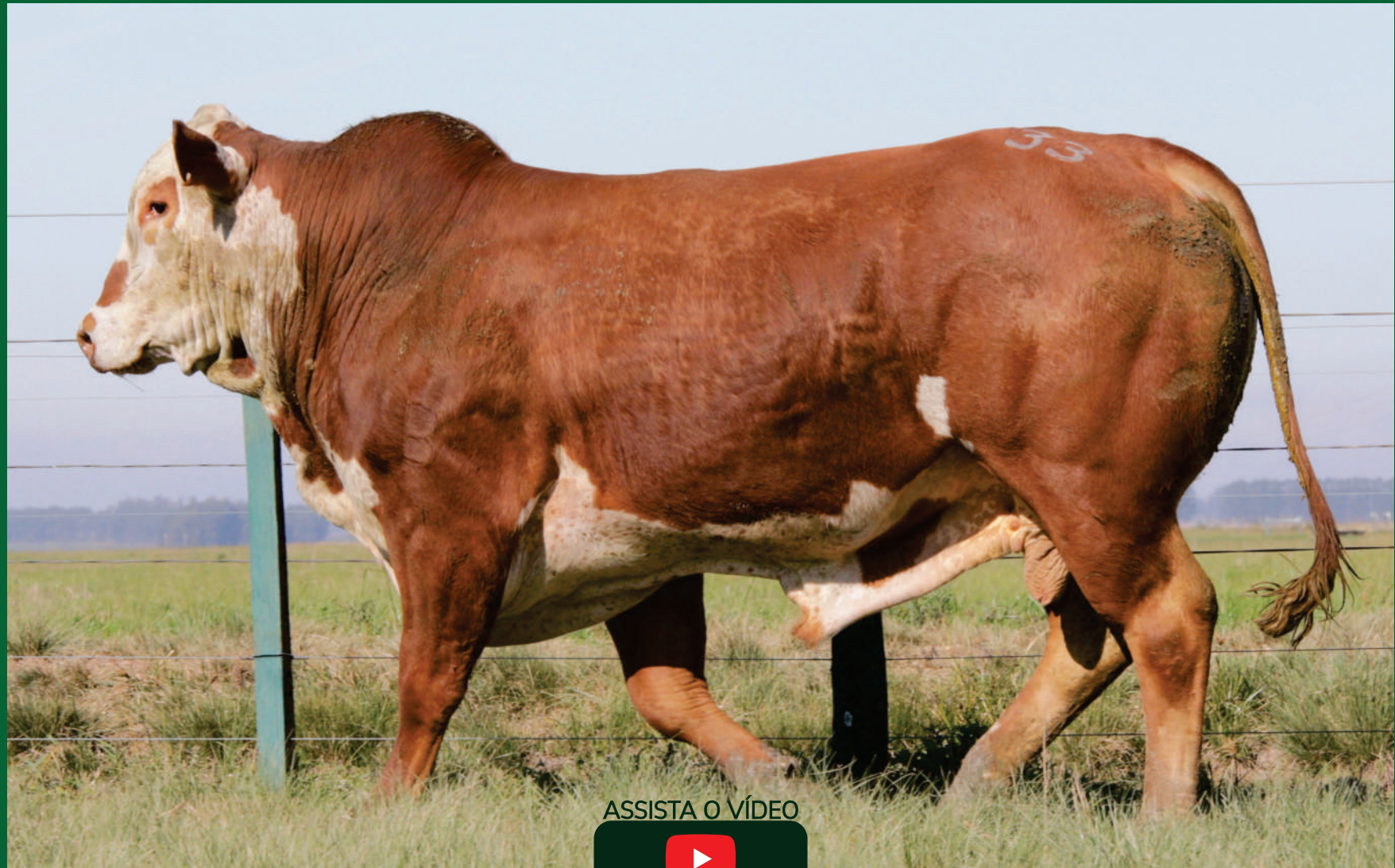

ASSISTA O VÍDEO



Lote 33

TAT	NASC	RGD	PAI	PESO	PE	P8	EGS	AOL	PN	INDD	INDF	D	CEIP
T516	20/11/2018	353229	RM	743	34	4,68	3,18	69,84	0,50	9,14	S/A	S/A	



ASSISTA O VÍDEO



Lote 34

TAT	NASC	RGD	PAI	PESO	PE	P8	EGS	AOL	PN	INDD	INDF	D	CEIP
FIV T5074	04/11/2018	351444	KACHAPÊ	824	40	4,18	3,13	76,75	- 0,06	5,62	3,51	4	

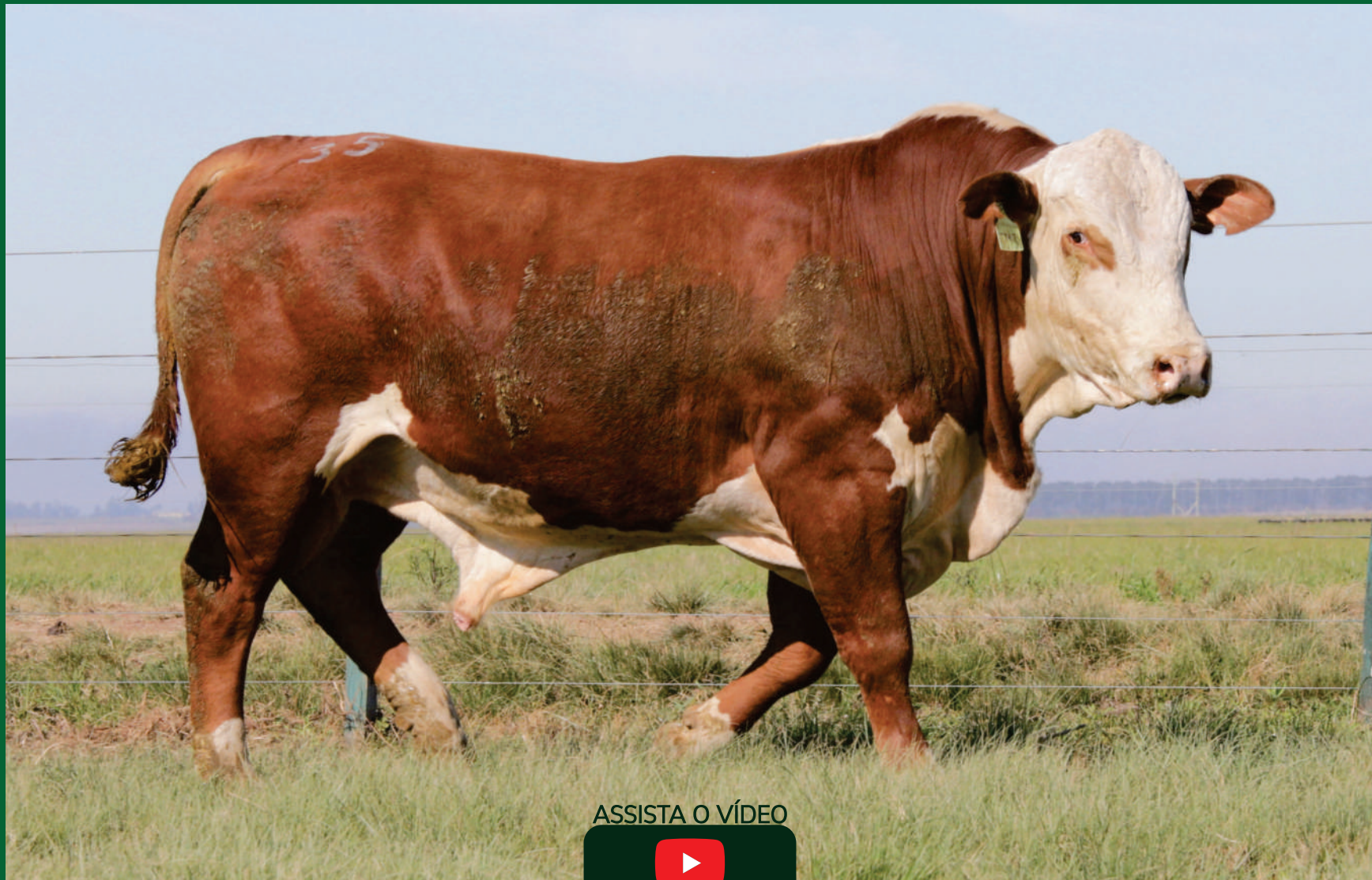

Lote 35

TAT	NASC	RGD	PAI	PESO	PE	P8	EGS	AOL	PN	INDD	INDF	D	CEIP
T313	17/10/2018	353088	GUATAMBU P3063	788	40,5	2,81	2,61	47,01	1,40	3,22	2,02	4	

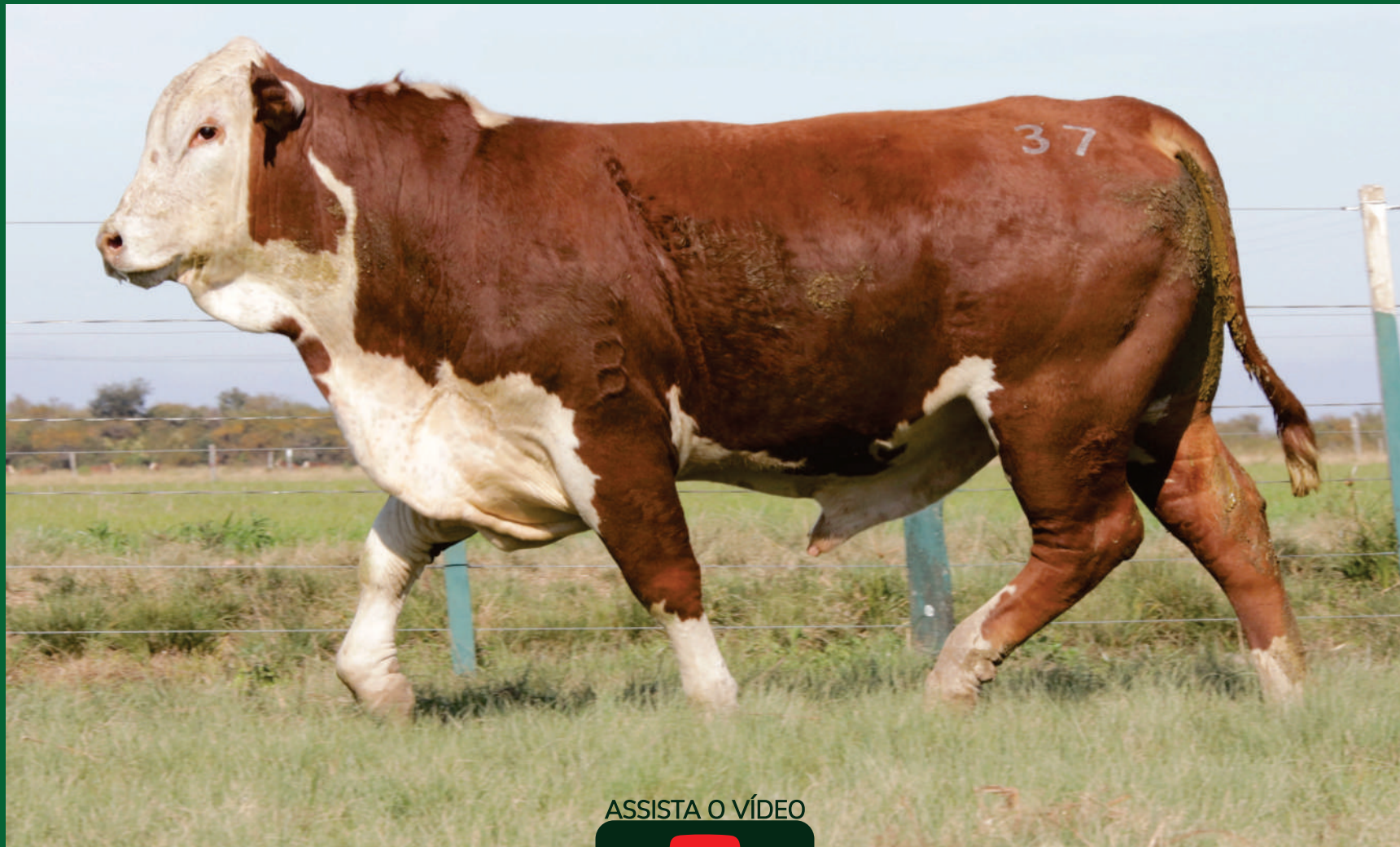

ASSISTA O VÍDEO



Lote 37

TAT	NASC	RGD	PAI	PESO	PE	P8	EGS	AOL	PN	INDD	INDF	D	CEIP
T3068	07/09/2018	353408	CAPATAZ	785	37	5,33	3,69	74,46	0,22	3,76	3,75	4	X

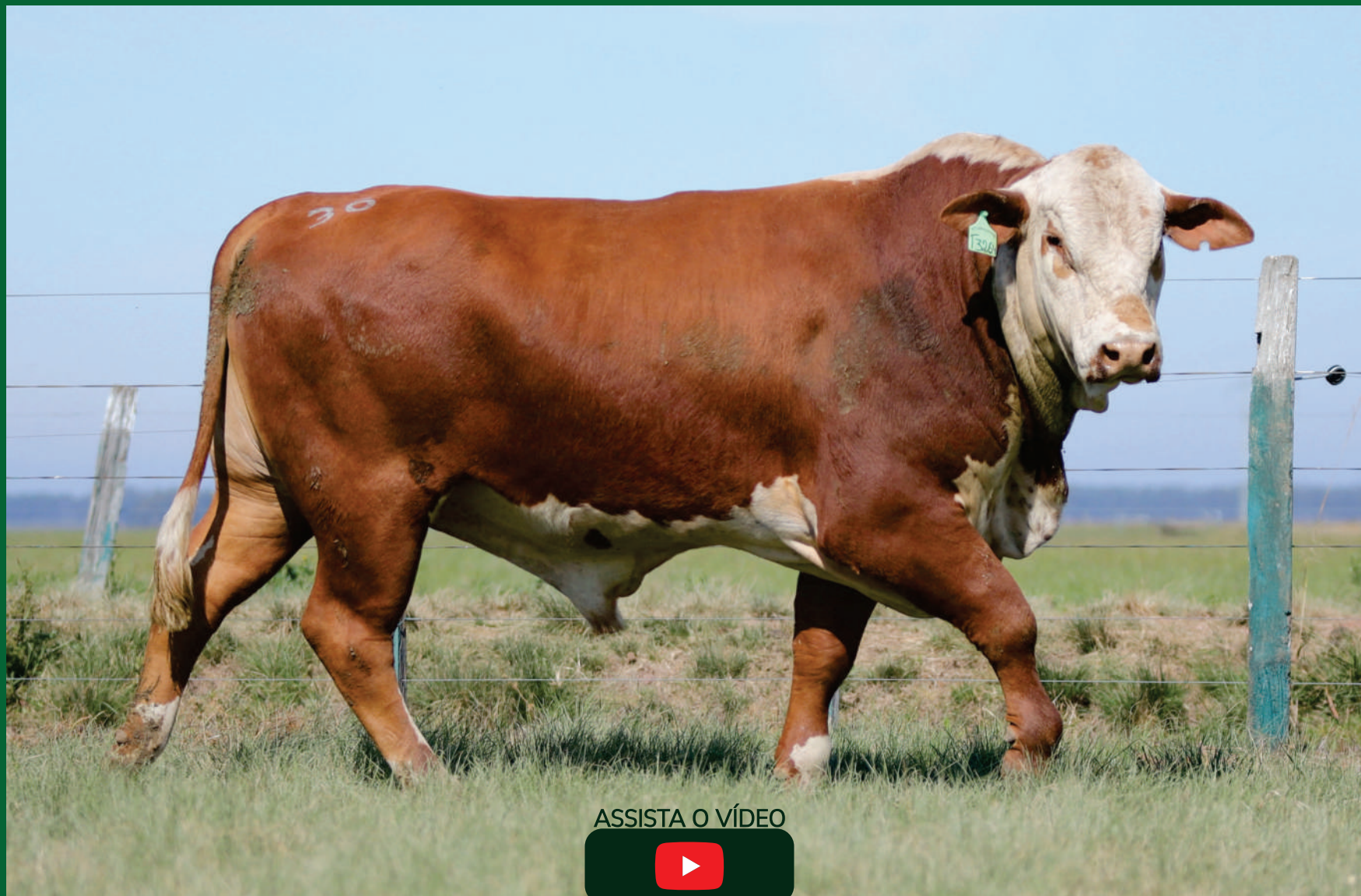

Lote 36

TAT	NASC	RGD	PAI	PESO	PE	P8	EGS	AOL	PN	INDD	INDF	D	CEIP
T3264	12/11/2018	353503	RM	789	44,3	4,18	3,80	66,16	0,49	1,58	0,00	6	



Fêmeas Hereford





ASSISTA O VÍDEO



Katega Vaz_FOT

Lote 38

TAT	NASC	MARCA	PAI	MÃE	PESO(kg)	REPR.
W.H S060	01/08/2019	H	HORMIGA CAUDILLO 37	W.H N054	380	IA/REPASSE
W.H S134	14/10/2019	H	RECLUTA R036	RECLUTA R458	380	IA/REPASSE
IRAPUÁ 658 TAMANCA J028	25/06/2019	H	TAMANCA J028	IRAPUÁ Te500 BOOMER GX7831	380	IA/REPASSE



Lote 39

TAT	NASC	MARCA	PAI	MÃE	PESO(kg)	REPR.
IRAPUÁ 688 SUCESSOR TE439	21/09/2019	P	IRAPUÁ TE439 SUCESSOR MP1719	IRAPUÁ 434 SUCESSOR GENIO	360	IA/REPASSE
IRAPUA 702 SUCESSOR TE439	15/10/2019	P	IRAPUÁ TE439 SUCESSOR MP1719	IRAPUÁ 200	360	IA/REPASSE
IRAPUÁ 706 TAMANCA J028	23/10/2019	P	TAMANCA J028	IRAPUÁ 270 IBISA COMANDANTE	360	IA/REPASSE

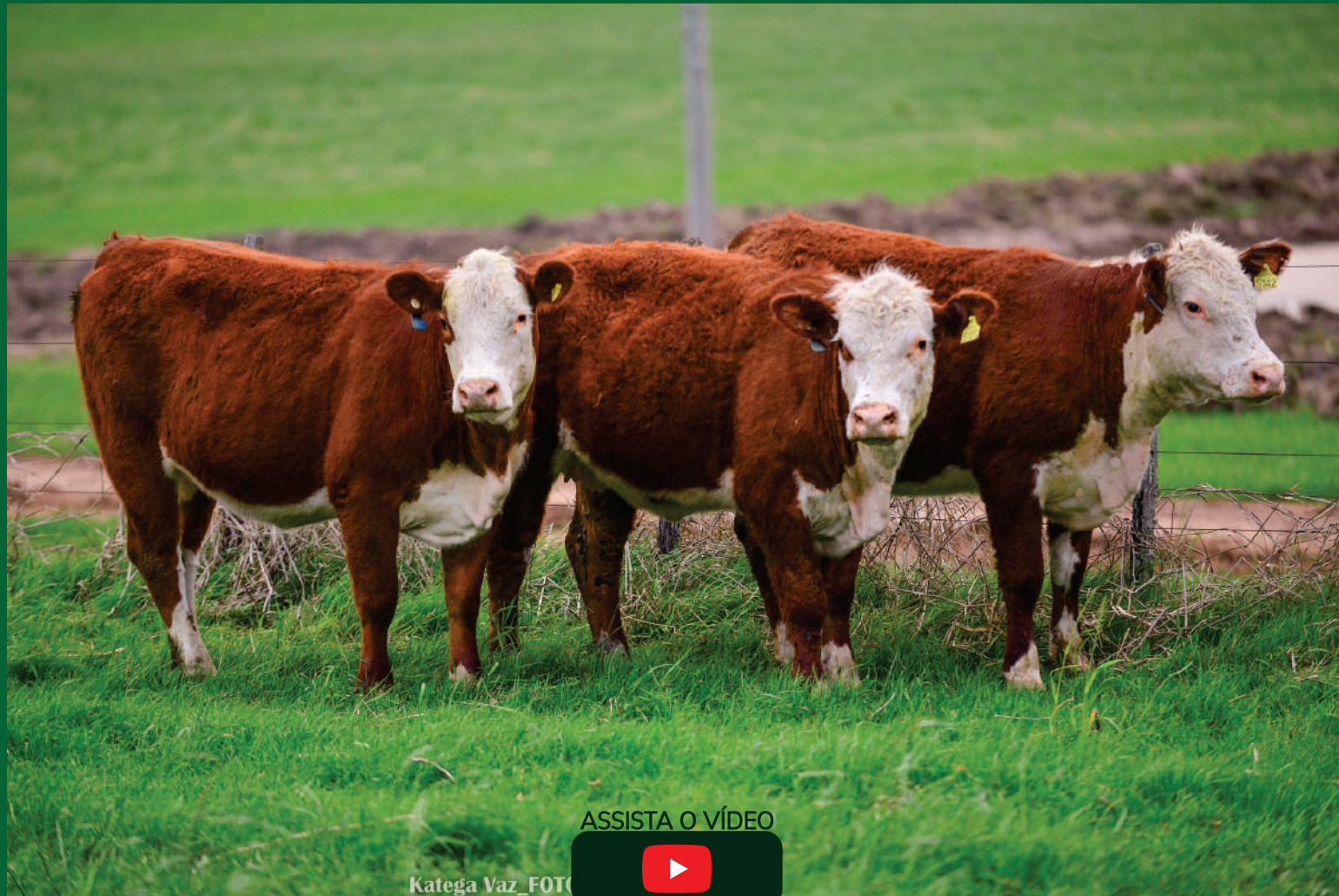

Lote 40

TAT	NASC	MARCA	PAI	MÃE	PESO(kg)	REPR.
W.H S080	21/08/2019	H	RM003H-IRAPUÁ2018	W.H M230	372	IA/REPASSE
W.H S134	27/10/2019	H	CC CX UNITED 52S ET	W.H K220	372	IA/REPASSE
W.H S142	01/11/2019	H	RM004H-IRAPUÁ2018	W.H L344	372	IA/REPASSE



ASSISTA O VÍDEO



Lote 41

TAT	NASC	MARCA	PAI	MÃE	PESO(kg)	REPR.
W.H. S086	31/08/2019	H	RM003H-IRAPUA2018	RECLUTA R171	360	IA/REPASSE
W.H. S096	11/09/2019	H	RM002H-IRAPUA2018	W.H N012	360	IA/REPASSE
W.H. S098	12/09/2019	H	RECLUTA R036	RECLUTA P203	360	IA/REPASSE



Fêmeas Bradford



Lote Especial

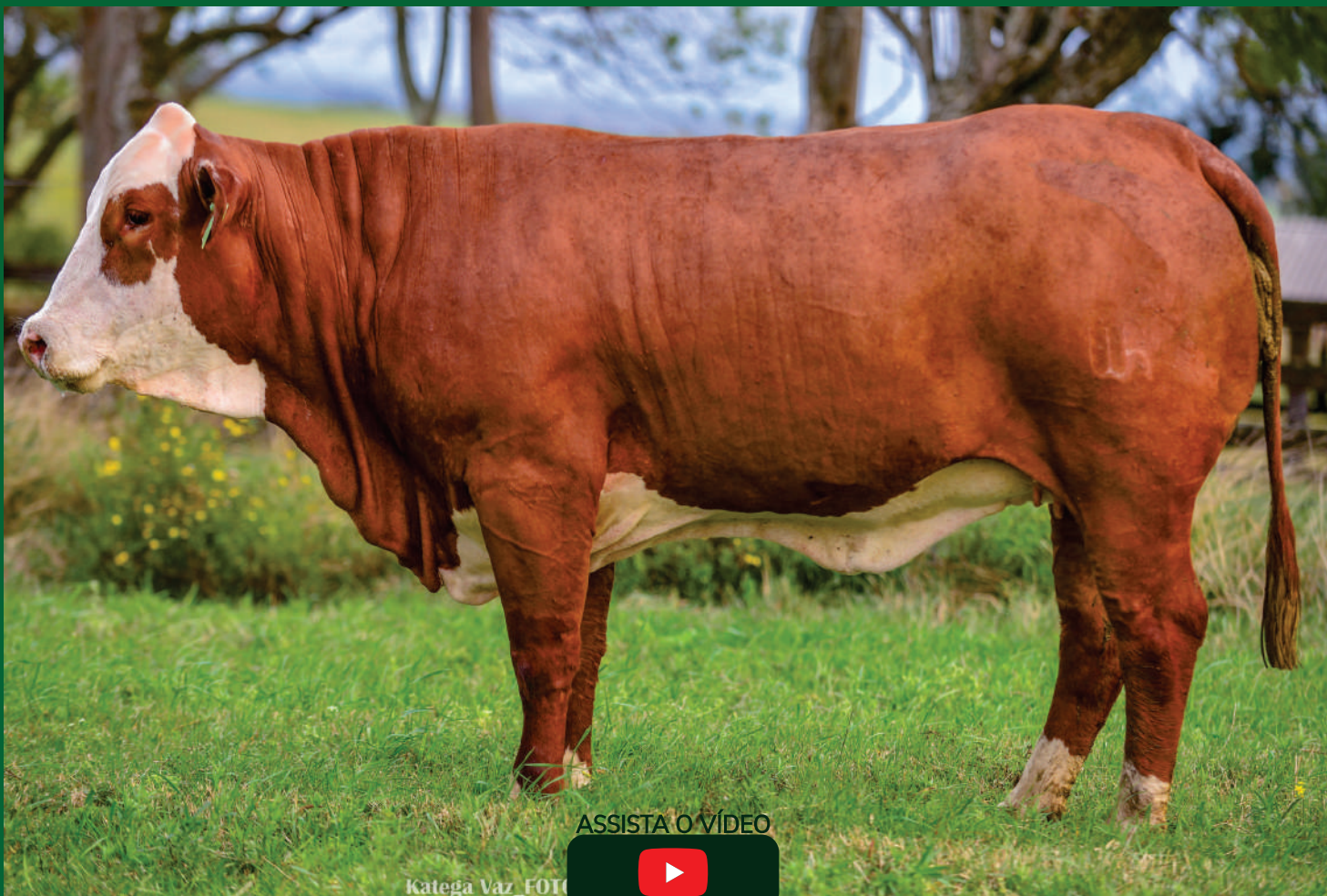

ASSISTA O VÍDEO



Katega Vaz_FOT

TAT	NASC	MARCA	PAI	MÃE	PESO (KG)	REPR.	RÉGUA DE DEPs *					
							IQG	TM	PD(KG)	PS(KG)	GPD(G/D)	
IRAPUÁ TEI302 "IGUANA" EXPERTO/2408	08/10/2019	BB	GUASUNCHOS 3125 EXPERTO	CARCAVIO 38-2408	460	Em coleta	2,75	3,26	9,24	14,42	6,69	
							TOP (%)	0,50%	9%	0,50%	0,50%	1%



Lote 42

TAT	NASC	MARCA	PAI	MÃE	PESO (KG)	REPR.	RÉGUA DE DEPs *					
IRAPUÁ TEI328 "ISIS" EXPERTO/4445	15/10/2019	BB	GUASUNCHOS 3125 EXPERTO	CARCAVIO 38-4445	380	IA/REPASSE	IQG	TM	PD(KG)	PS(KG)	GPD(G/D)	
							1,01	0,2	3,39	5,34	1,74	
							TOP (%)	16%	48%	16%	16%	28%



ASSISTA O VÍDEO



Lote 43

TAT	NASC	MARCA	PAI	MÃE	PESO (KG)	REPR.	RÉGUA DE DEPs *					
							IQG	TM	PD(KG)	PS(KG)	GPD(G/D)	
W.H. 1112	07/07/2019	BB	RM001BR-IRAPUA2018	WH 38-F210	420	IA/REPASSE	0,77	0,88	3,04	8,47	6,01	
							TOP (%)	22%	37%	19%	5%	2%
W.H. 1236	03/10/2019	B	RM005BR - IRAPUÁ2018	WH 1391	420	IA/REPASSE						



ASSISTA O VÍDEO



Lote 44

TAT	NASC	MARCA	PAI	MÃE	PESO (KG)	REPR.
W.H I150	11/08/2019	B	LOSGURISES 2051 ZENITH KICHAN	PITANGUEIRA 38-I1124	360	IA/REPASSE
W.H I366	25/10/2019	B	RM004BR-IRAPUA2018	WACHHOLZ 38-346	360	IA/REPASSE
W.H. I440	03/11/2019	B	RM004BR - IRAPUÁ2018	WH 1293	360	IA/REPASSE



ASSISTA O VÍDEO



Lote 45

TAT	NASC	MARCA	PAI	MÃE	PESO (KG)	REPR.
W.H I024	17/04/2019	B	SÃO BENTO 38 - P093	SANTA ANA 38 - L2324	380	IA/REPASSE
W.H I362	24/10/2019	B	RM004BR-IRAPUA2018	WH G010	380	IA/REPASSE
W.H. I368	25/10/2019	B	RM005BR - IRAPUÁ2018	WACHHOLZ 38 - 315	380	IA/REPASSE
W.H. I388	29/10/2019	B	RM004BR - IRAPUÁ2018	RKK 38 -1629	345	IA/REPASSE



Lote 46

TAT	NASC	MARCA	PAI	MÃE	PESO (KG)	REPR.
W.H. I374	29/10/2019	B	RM004BR - IRAPUÁ2018	RKK 38-1629	345	IA/REPASSE
W.H. I298	07/10/2019	B	RM004BR-IRAPUA2018	W.H. 12-B046	345	IA/REPASSE
W.H. I332	15/10/2019	B	RM004BR-IRAPUA2018	W.H. 38-D040	345	IA/REPASSE

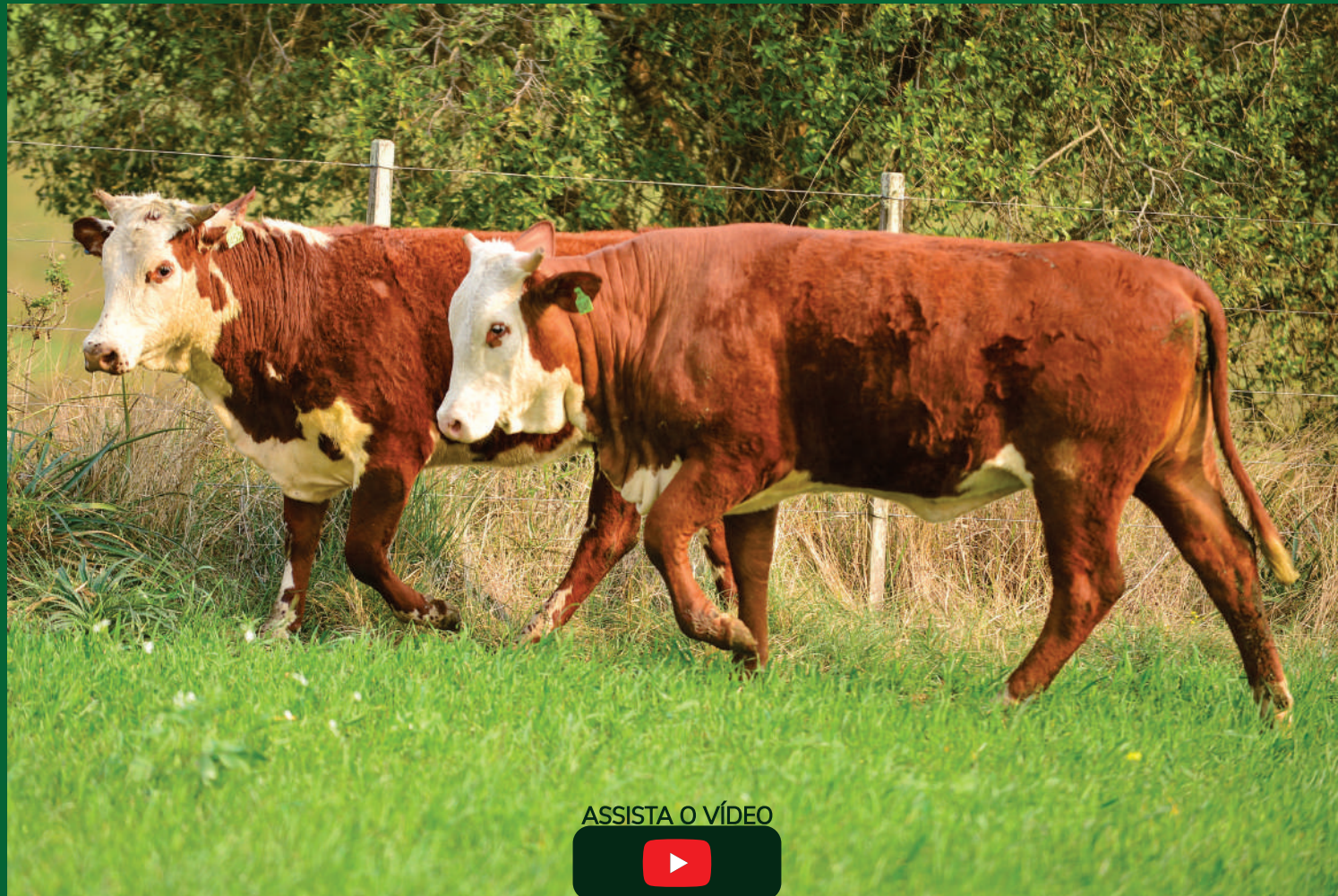

Lote 47

TAT	NASC	MARCA	PAI	MÃE	PESO (KG)	REPR.
W.H I340	17/10/2019	B	RM004BR - IRAPUÁ2018	WH F198	370	IA/REPASSE
W.H I452	21/11/2019	B	RM004BR-IRAPUA2018	WH 024	370	IA/REPASSE

LEILÃO
HERITAGE
HEREFORD | BRAFORD

Informações



IRAPUÁ

(51) 99915 2265
info@fazendasirapua.com.br
@fazendasirapua



A MARCA DO BRAFORD BRASILEIRO

(55) 99623 4435
marketing@pitangueira.com.br
@grupo_pitangueira